September 2023
16. Jahrgang · Ausgabe 180
www.schwerin.live

SCHWERIN live

Das Monatsinfomagazin für die Landeshauptstadt Schwerin

DAS SCHLOSSPARK-CENTER FEIERT 25. GEBURTSTAG!

Vom 23.9.–1.10. warten viele Geburtstagsaktionen und Gewinne auf Sie!

So, 1.10. verkaufsoffen 13–18 Uhr
Gastronomie ab 12 Uhr

25 JAHRE SCHLOSSPARK-CENTER SCHWERIN
IM HERZEN DER STADT

MIT DOC aktuell
GESUNDHEIT IST UNSER T

IM FARBENRAUSCH
Der Zauber Venedigs ist bald in Schwerin zu spüren 17

MODERNE SCHULE
Einrichtung sollte fit für die Arbeitswelt machen 28

Was ist los? Seiten 22-25

Sonntags-Verkauf
am 1.10.
11-17 Uhr
Verkauf ab 12 Uhr

Pfiff MÖBEL

Die wunderbare KÜCHEN Welt by Pfiff

Große WOHLFÜHL-HAUSMESSE

in Brüsewitz

Fr. 29. Sept. - So. 1. Okt. 2023

PFIFF MÖBEL GMBH 19071 Brüsewitz · Heinrich-Seidel-Str. 4 · Tel. 03 88 74 / 43 03 - 0

Wir sind für Sie da: Fr. 29.09.: 10-19 Uhr
Samstag 30.09.: 10-19 Uhr • Sonntag 01.10.: 11-17 Uhr

GRILL-STATION

LIVE-COOKING

BERATUNG VOR ORT:

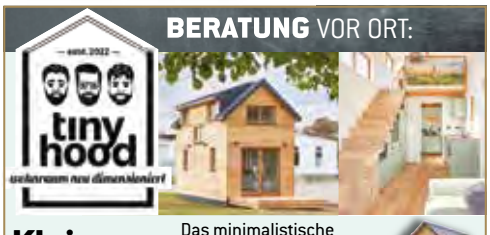

Klein, aber oho!

Das minimalistische und stylische Haus unter Einhaltung der Energieeinsparverordnung.

KOOPERATIONSPARTNER VOR ORT:

HEIM & HAUS®
Tupperware®

VORWERK
THERMOMIX
und weitere Produkte z.B.
Kobold · Tiger · Roboter ...

WERKSBERATUNG

SET-AKTION
SIE SPAREN BIS ZU **1.000 €**

IM SET KAUFEN + KRÄFTIG SPAREN

TEMPUR®

Kaufen Sie eine TEMPUR PRO® oder PRO® Plus Matratze zusammen mit einem TEMPUR® Premium Flex Systemrahmen 500 oder 3000 und **sparen Sie im Set bis zu 1.000 € auf den UVP.**

Aktion gültig bis 01.10.2023 in den Standardmaßen 90/100 × 200 cm · Nicht mit anderen Aktionen kombinierbar

Jetzt beim **MÖBELKAUF** bis zu **25 %** SONDER-RABATT *

MARKENKÜCHEN bis zu **45 %** SONDER-RABATT **

KOSTENLOSE FINANZIERUNG:
ZINSEN GESCHENKT 4]
bis zu 24 MONATE
Keine Gebühren. Keine Anzahlung. Keine Zinsen.

WERKS-BERATUNG Stressless

* Gilt nur bei Neuaufträgen, nicht bei bereits getätigten Aufträgen. Die Vorteile sind nicht mit anderen Werbemaßnahmen und Aktionsvorteilen kombinierbar. Sie gelten auf unsere Festpreise und sind nicht bei bereits reduzierten Artikeln und Werbeangeboten anwendbar. Ausgenommen von dieser Aktion sind Produkte der Firmen Bert Plantagie, Bora, Bretz, Calligaris, Decker Küchen, Elica, Erpo, Frames by Franke, Hasena, Henders & Hazel, Hülsta, Interliving, Liebherr, Leicht, Leonardo, Miele, Mobitec, Modulmaster by Schlüter, Musterring, Pelipal, Puris, Ronald Schmitt, set one by Musterring, Spectral, Stressless, Tempur, Villeroy & Boch, Wesco, Wissmann. 10% Sofort-Skonto bereits enthalten. • **Nur bei Neuaufträgen (Nolte, Nobilia, Interliving-Küchen, Wert-Küche), nicht bei bereits getätigten Aufträgen. Aktion gilt auf unsere Holzteile-Festpreise und ist nicht bei bereits reduzierten Artikeln und Werbeangeboten anwendbar. Nicht mit anderen Werbemaßnahmen und Aktionsvorteilen kombinierbar. • 4) Barzahlungspreis entspricht dem Nettodarlehnensbetrag sowie dem Gesamtbetrag. Effektiver Jahreszins und gebundener Sollzins entsprechen 0,00% p.a. Bonität vorausgesetzt. Partner ist die Santander Consumer Bank AG. Die Angaben stellen zugleich das 2/3 Beispiel gemäß § 6a Abs. 3 PAngV dar. Ab einem Finanzierungswert von 250.- Euro, gegen Vorlage von Personalausweis und EC-Karte. Gilt für alle Neuaufträge

• Pfiff Möbel GmbH · Amtsgericht Schwerin · HRB 1762 · Geschäftsführer: Jörg Denecke

Fotos: ECE

Liebe Leserinnen und Leser,

dieses Jahr dürfen Sie sich über ein ganz besonderes Ereignis freuen: Ihr Schlosspark-Center Schwerin feiert sein 25-jähriges Bestehen. Zur Premiere am 23. September 1998 kamen viele tausend Menschen, um das Center zum ersten Mal in Augenschein zu nehmen. Seitdem hat sich das Schlosspark-Center zu einem beliebten Einkaufs- und Erlebnistreffpunkt im Herzen der Landeshauptstadt entwickelt.

Shopping-Center sind mehr als nur Orte des Einkaufens: Sie sind Schaufenster, Begegnungsstätten, Orte des Erlebens und Dienstleister für die Bewohner ringsum. Wir als ECE entwickeln deshalb unsere Center fortlaufend weiter. Dabei haben wir nachhaltige Aspekte und den Klimaschutz fest im Blick – etwa durch die konsequente Nutzung von Ökostrom oder den sparsamen Umgang mit Ressourcen.

LEBENDIGER MARKTPLATZ

Als lebendiger und urbaner Marktplatz punktet das Schlosspark-Center mit seiner Wohlfühl-Atmosphäre, seinem maßgeschneiderten Branchenmix, besucherfreundlichen Öffnungszeiten, vielfältigen Angeboten und seiner hervorragenden Verkehrsanbindung.

Erleben Sie abwechslungsreiche und spannende Aktionen und nutzen Sie unsere verschiedenen Service-Angebote. Das Team um Centermanager Klaus-Peter Regler freut sich auf Ihren Besuch. Ihnen allen, liebe Leserinnen und Leser, wünschen wir auch in Zukunft ein einzigartiges Shopping- und Erlebnisvergnügen in Ihrem Schlosspark-Center Schwerin.

Alexander Otto
CEO der ECE Group

Joanna Fisher
CEO der ECE Marketplaces

DIE THEMEN

4-5 Titelthema
6-7 Stadtnachrichten
8 Stadtwerke Schwerin
9-12 Doc aktuell
13 Stellenmarkt
14 Ausstellung
15 Literaturtage
16-17 Venezianische Tage

Foto: R. Weding

17 Venezianische Tage

18 Schlösser und Gärten
19 Kultur
20-21 Marienplatz-Galerie
22-25 Was ist los?
26 Ostseewelle
27 Urlaubsfotoaktion
28 Hinter Schweriner Fassaden
29 SWG
30 Theater
31-32 Flotte Weihnachten

Foto: A. Schiede

28 Hinter Schweriner Fassaden

33 Mobilität
34-35 Bauen und Wohnen
36-37 Stadtgespräch
38 Rätsel und Impressum
39 Team Wilke
40 Ahnefeld

25 Jahre Schlosspark-Center Schwerin:

GESCHICHTE TRIFFT AUF GEGENWART

Seit 1998 prägt das Schlosspark-Center das urbane Herz Schwerins. In diesem Jahr feiert es 25 Jahre als Treffpunkt mit Wohlfühlatmosphäre, Modekompetenz und Markenvielfalt. Besonders stolz kann das Center auf die Treue seiner Mieter und Kunden blicken: Zahlreiche Mietpartner sind seit der Eröffnung dabei und demonstrieren eindrucksvoll die anhaltende Attraktivität des Hauses, darunter Rothes Café, Juwelier Karsten und Koltzer Herrenmoden. Doch in diesem besonderen Jahr steht nicht nur das tägliche Einkaufserlebnis im Vordergrund: Ein reichhaltiges Geburtstagsprogramm mit zahreichen Mitmach-Aktionen sorgt für festliche Stimmung.
Ein Vierteljahrhundert Treue und Trends – ein echtes Schweriner Highlight!

Die Spannung steigt:

SCHLOSSI, CARLOS, CHARLIE, KASIMIR ODER LOUIS?

Zum 25-jährigen Jubiläum des Schlosspark-Centers betritt ein knuffiges Maskottchen die Bühne! Erstmals seit der Eröffnung des Schlosspark-Centers im Jahr 1998 wird ein charmanter Kater die Herzen der Besucher höherschlagen lassen. Bei der Namensgebung konnten Schweriner und Gäste der Stadt aktiv mitwirken.
Wie das Maskottchen heißen wird, bleibt bis zur feierlichen Enthüllung noch geheim.

Center Manager Klaus-Peter Regler freut sich darauf, das Maskottchen am 23.9. erstmals in voller Lebensgröße auf die Bühne zu bitten.

Centergeburtstag vom 23.9. – 1.10.

ERÖFFNUNGSTAG! SAMSTAG, 23.9.

11 – 17 Uhr	Radio TEDDY Kids Lounge
14.30 Uhr	VICTORIA (Helene-Fischer-Double, Live-Auftritt)
15 Uhr	Offizieller Tortenanschnitt mit Enthüllung des Centermaskottchens
15.30 Uhr	VICTORIA (Helene-Fischer-Double, Live-Auftritt)

Verkaufsoffene Sonntage
Einkaufen von 13 – 18 Uhr,
Gastronomie ab 12 Uhr

1. Oktober
3. Dezember

Schwindelerregende Akrobatik über 3 Stockwerke:

VERTIKALE MODENSCHAU

Direkt im Herzen Schwerins startet das Jubiläum mit einem feierlichen Tortenanschnitt, der den Beginn zahlreicher Highlights markiert. Modeenthusiasten dürfen sich auf die „Vertikale Modenschau“ am 30.9. um 12 Uhr, 15 Uhr und 17 Uhr freuen. Hier schweben Models in luftigen Höhen und präsentieren aktuelle Trends – eine beeindruckende Show der Modekompetenz des Centers.
Familien stehen ebenfalls im Fokus des Festes. Ein vielseitiges Kinderprogramm wird die Kleinsten begeistern und steht für die Familienfreundlichkeit des Schlosspark-Centers. Das tägliche Highlight: Die Glücksdusche, bei der attraktive Überraschungen auf die Besucher warten. Zudem demonstriert die Zusammenarbeit mit lokalen Sportvereinen die tiefe Verbindung des Centers zur Schweriner Gemeinschaft. Täglich nachmittags bis 18 Uhr sind u. a. mit dabei: der Boxclub Traktor, das Schweriner Tanzstudio, die Mecklenburg Bulls und der SSC Palmberg Schwerin. So zelebriert das Jubiläumsprogramm 25 Jahre Gemeinschaft, Lebendigkeit und Mode im Schlosspark-Center. Ein Fest, das in Erinnerung bleiben wird!

Mitmachen und gewinnen:

TÄGLICH GLÜCKSDUSCHE

Während der Jubiläumstage vom 23. September bis 1. Oktober wird im Schlosspark-Center Schwerin ein besonderes Highlight geboten: die Glücksdusche. Jeden Tag ab 12 Uhr öffnet sich ihre Tür zu einem regenreichen Erlebnis ohne Schirm! Doch hier prasseln keine Wassertropfen herab, sondern die Chance auf sprudelnde Gewinne. Besucher können darin Centergutscheine im Wert von bis zu 100 Euro aus der Luft greifen. Aber das ist noch nicht alles. Immer wieder haben die Besucher auch die Gelegenheit, das frisch eingeführte Maskottchen des Schlosspark-Centers zu treffen.

Für das vollständige Programm scanne unseren Geburtstags-QR-Code oder besuche unsere Website:
www.schlosspark-center.de/centergeburtstag

Spiel und Spaß im Schlosspark-Center:

KINDERFEST AUF DEM PARKDECK!

Das Wochenende wird bunt: Der Freitag, 29.9., startet mit Kinderschminken, Popcorn-to Go und einem spannenden Siebdruck-Workshop.

Am Samstag beginnt das 2-tägige Kinderfest auf dem teilabgesperrten Parkdeck. Kinder jeden Alters können sich mit Roller, Bobbycar oder Laufrad auf der Parkour-Strecke der Verkehrswacht Schwerin ausprobieren oder aber auf der Hüpfburg austoben.
Im Center gibt es Popcorn gratis, Kinderschminken und das Centermaskottchen freut sich, die kleinen und großen Besucher kennenzulernen. Samstag besuchen Prinzessinnen und Superhelden das Center. Am Sonntag sind Walking Acts von Starwars zu erleben.

DIGITALISIERUNG

Als Museumslöwe bin ich keinesfalls verstaubt – dafür sorgt schon das norddeutsche Wetter mit fröhlich plätschernden Regengebieten. Aber auch im übertragenen Sinne sehe ich mich als modernen Zeitgenossen. Okay, die Digitalisierung bereitet mir ein paar Probleme, mit steinernen Tatzen auf dem Touchscreen, naja, Sie wissen schon.

Leo sagt ...

Insofern ist es für mich manchmal gar nicht mehr so einfach, am täglichen Leben teilzunehmen. Das fängt schon an, wenn ich mal die Telefonhotline brauche. „Drücken Sie die 2!“ Jaaaha! Würde ich ja gern! Aber immer, wenn ich dann aus Versehen 1 bis 9 treffe, fliege ich aus der Leitung. Oder ich habe mal Lust auf Burger: „Bitte bestellen Sie am Terminal!“ heißt es dann und am Ende sitze ich meist mit zwei Apfeltaschen, dreimal süß-saurer Soße und viel schlechter Laune da.

Zum Glück gibt es Probleme nicht nur hierzulande. Ein guter Freund berichtete mir, wie er im Italienurlaub ein Museumsticket an einem Touchscreen neben dem Ticketschalter erwarb. Das sei ganz einfach gewesen, weil ein freundlicher Schaltermitarbeiter ihn Schritt für Schritt durch das Programm leitete. Nachdem mein Freund dann kontaktlos bezahlt hatte, kam der gute Mann sogar aus seinem Kabäuschen heraus – schließlich musste er die Karten noch abreißen. Ich sags ja: Maschinen werden Menschen nie ersetzen können. Insofern schaue ich ganz unbeeindruckt in Richtung Zukunft. Denn irgendwann sind auch Touchscreens ein Fall fürs Museum.

Euer Museumslöwe
(notiert von Katja Haescher)

SICHERER HAFEN FÜR KINDER

Landkreise unterstützen Finanzierung des Childhood-Hauses

Nach den drei Landesministerien für Soziales, Inneres und Justiz beteiligen sich auch die beiden Landkreise Ludwigslust-Parchim und Nordwestmecklenburg an der Finanzierung des in Schwerin ansässigen Childhood-Hauses. Nach einjähriger Anschubfinanzierung durch die schwedische Childhood-Foundation ruht die Kinderschutz-Einrichtung in Trägerschaft der Landeshauptstadt damit auf breiteren Schultern.

„Das Childhood-Haus ist ein Leuchtturm für den Kinderschutz. Wir freuen uns, dieses ambulante Kompetenz- und Versorgungszentrum für Kinder und Jugendliche nach skandinavischem Vorbild in der Landeshauptstadt weiterführen zu können“, sagt Schwerins Sozialdezernentin Martina Trauth.

Die Landeshauptstadt und die beiden Landkreise tragen jeweils 20 Prozent der Kosten. Die verbleibenden 40 Prozent werden vom Land MV übernommen. Das im April 2022 etablierte Childhood-Haus bietet Kindern und Jugendlichen, die von körperlicher und sexualisierter Gewalt betroffen sind, Zuflucht, Unterstützung und multiprofessionelle Begleitung. In den ersten sieben Monaten des laufenden Jahres wurden hier 113 Kinder und Jugendliche betreut, 35 Fälle mehr als 2022 in neun Monaten. Und während im Gründungsjahr noch mehr als die Hälfte der Hilfesuchenden aus Schwerin kam, liegt inzwischen der Landkreis Ludwigslust-Parchim mit 46 Fällen knapp vor Schwerin mit 45 Fällen. Auch der Anteil Nordwestmecklenburgs hat sich gegenüber den neun Monaten des Vorjahres verdoppelt. Die meisten Tatbestände gehen auf sexualisierte Gewalt gegen Kinder und Jugendliche zurück. In der Summe lag ihr Anteil in beiden Jahren bei knapp 60 Prozent. ■

www.schwerin.de

Der Sozialdezernent des Nordwestkreises Ingo Funk informierte sich bei Fall-Managerin Nadine Schirrmacher und Sozialdezernentin Martina Trauth über das Haus. Foto: LHS/ Christen

GELD FÜR DIE **LÖWENBANK**

Einzeldenkmal am Markt kann dank Förderung restauriert werden

Zwei steinerne Löwenbänke aus dem 17. Jahrhundert schmücken am Markt den Eingang des Gebäudes mit der Nummer 13, in dem sich heute ein Auktionshaus befindet. Die zähnefletschenden Sandsteinfiguren bewachten einst die Tür zur fürstlichen Apotheke. Querstehende Sitzgelegenheiten wie diese waren zur damaligen Zeit typisch im öffentlichen Straßenraum – und zeigten nach außen auch den Rang des Hauseigentümers. Die Löwenbänke sind die einzigen erhaltenen Exemplare ihrer Art in Schwerin, was sie besonders wertvoll macht.

Nachdem 2003 bereits ein Löwe ausgetauscht werden musste, kann dank einer Förderung der Deutschen Stiftung Denkmalschutz nun die zweite Figur nebst Bank restauriert werden. „Wir sind dankbar, die Förderung für die notwendige Konservierung und Restaurierung zu erhalten und somit auch ein Stück Stadtgeschichte zu bewahren“, sagte Oberbürgermeister Rico Badenschier bei der Übergabe des Fördervertrags. Wulf Kawan, Ortskurator der Stiftung, hatte sich in den zurückliegenden Monaten sehr für das Projekt eingesetzt. „Die Bank ist eines der über 610 Denkmäler, die die private DSD dank Spenden, der Erträge ihrer Treuhandstiftungen sowie der Mittel der Glücksspirale, der Rentenlotterie von Lotto, allein in MV fördern kann“, sagte er.

Zur denkmalschutzgerechten Restaurierung der Löwenbank hat das Zentrale Gebäudemanagement Kosten in Höhe von 23.000 Euro veranschlagt. Es werden vor allem Risse, Witterungsschäden, Fehlstellen und Verschmutzungen beseitigt. Die Bank wird für den Zeitraum der Maßnahme demontiert und erst nach der vollständigen Restaurierung wieder aufgestellt. ■

www.schwerin.de

DSD-Ortskurator Wulf Kawan (M.) übergibt den Fördervertrag an Rico Badenschier, mit dabei Kristian Meier-Hedrich (l.) und Uwe Lipka (r.) vom ZGM und Klaus-Peter Schmidt (2.v.r.) vom Ortskuratorium der Stiftung. Foto: Rainer Cordes

FÜR DIE **FREIHEIT** DER KUNST

Der „Große Schreitende Mann“ ist auf den Waldfriedhof zurückgekehrt

Magdalena Schulz-Ohm, Direktorin der Ernst-Barlach-Stiftung, Pirko Kristin Zinnow, Direktorin der SSGK, und Oberbürgermeister Rico Badenschier befreien die Plastik von ihren Hüllen. Foto: Schwerin live

Die Bronzeplastik des „Großen Schreitenden Mannes“ von Wieland Förster ist auf den Waldfriedhof zurückgekehrt. „Manchmal dauert es lange, bis die Dinge wieder an ihrem Platz stehen“, sagte die Direktorin der Staatlichen Schlösser, Gärten und Kunstsammlungen (SSGK) MV, Pirko Kristin Zinnow – und verwies damit auf die mehr als 50-jährige Abwesenheit des Kunstwerks in Schwerin.

Die Geschichte der Plastik, so Zinnow, sei eine von den Restriktionen der DDR-Kulturpolitik, aber auch von der Solidarität unter Künstlern. Die Bronze, ein Auftragswerk für die erste große Neuanlage eines Friedhofs in der DDR, war 1970 an der Feierhalle aufgestellt worden. Bereits einige Wochen darauf wurde sie auf Betreiben des 1. Sekretärs der SED-Bezirksleitung Bernhard Quandt wieder entfernt. Begründung: Sie zeige „mit Bauch und naturalistisch gestalteten Fettpolstern“ einen „stark verbrauchten Mann“ und sei nicht „typisch für den Menschen unserer Zeit, schon gar nicht für den der kommenden Jahrzehnte“. Sogar eine Einschmelzung der Figur war im Gespräch, was durch den Einsatz namhafter Künstler, darunter Stefan Thomas, verhindert wurde. Thomas war bei der Wiederaufstellung dabei. Er erlebte mit, wie die Hüllen fielen und der Große Schreitende Mann wieder das denkmalgeschützte Ensemble an der Feierhalle vervollständigt. Möglich wurde dies im Zusammenwirken von Landeshauptstadt, SSKG und der Ernst-Barlach-Stiftung – der Getrudenfriedhof Güstrow war bis dato Ausstellungsort der Figur gewesen.

Pirko Kristin Zinnow nannte die Rückkehr der Plastik und deren wechselvolle Geschichte auch eine Aufforderung, für die Freiheit der Kunst einzutreten. Bewegt von dem Schweriner Engagement und der Rückkehr des Kunstwerks ist Wieland Förster, inzwischen 93 Jahre alt. Aufgrund seines hohen Alters konnte er nicht nach Schwerin kommen, seine Tochter schickte im Namen der Familie aber eine Grußbotschaft. Die Rückkehr der Figur sei ein Zeichen für Demokratie und künstlerische Freiheit, hieß es darin – der Text endete mit den Worten: „in Freude und Dankbarkeit“. ■

SIE **DREHT** SICH

1897 entstand die heutige Drehbrücke am Schloss. Und sie dreht sich noch – davon konnten sich zahlreiche Neugierige am Tag des offenen Denkmals überzeugen. Mit der Funktion bot sie Schiffen eine Durchfahrtsbreite von 8,60 Metern, gedreht wurde sie mittels Kurbel. Hergestellt wurde die Drehbrücke nach Entwurf des großherzoglichen Distriktbaumeisters Adolf Klett in der Maschinenfabrik F. Crull & Co. in Wismar.

Die Öffnung der Drehbrücke lockte auch diesmal zahlreiche Neugierige. Foto: Rainer Cordes

SCHLAGZEILEN AUS SCHWERIN

Für die Schule anmelden

Kinder, die im kommenden Jahr eingeschult werden, müssen bis zum 31. Oktober angemeldet werden. Das ist unter www.schwerin.de oder vor Ort im Stadthaus möglich – in diesem Fall sollte ein Termin reserviert werden. Angemeldet werden müssen Kinder, die zwischen 1. Juli 2017 und 30. Juni 2018 geboren wurden – auch wenn sie in Schulen in freier Trägerschaft eingeschult werden sollen.

Noch freie Kurse an Vhs

Das Herbstsemester an der Volkshochschule hat begonnen. In einigen Kursen gibt es noch freie Plätze – unter anderem im „Büro-Yoga“, das ab 20. September angeboten wird. Auch in den mehr als 50 Sprachkursen der Volkshochschule gibt es noch freie Kapazitäten. Anmeldungen sind unter 0385-59177-0 oder persönlich im Anmeldezentrum in der Puschkinstraße 13 möglich.

Schülerausweis als Ticket

Schüler ab Klassenstufe 5 können seit Schuljahresbeginn erstmals die Busse und Bahnen des Nahverkehrs kostenfrei nutzen. Diese Regelung gilt bis einschließlich 13. Klasse der allgemeinbildenden Schulen sowie des berufsvorbereitenden Jahres und des Fachgymnasiums an Beruflichen Schulen. Als Nachweis dient der Schülerausweis mit Eintrag der Klassenstufe.

Sie wollen verkaufen?

Wir suchen Einfamilienhäuser, Doppelhaushälften, Reihenhäuser im Raum Schwerin und Landkreis Ludwigslust Parchim zur Eigennutzung oder als Kapitalanlage.

Sparkasse Mecklenburg-Schwerin
Immobilienservice
in Vertretung der LBS-Immobilien GmbH
Tel. 0385 - 551 1773
www.sparkasse-mecklenburg-schwerin.de

BEREIT FÜR DIE ZUKUNFT

Stadtwerke Schwerin ernennen Hanno Nispel zum Technischen Geschäftsführer

Die Energiebranche soll klimafreundlicher werden, mehr erneuerbare Energien nutzen, den Wärmesektor sowie die Stromerzeugung dekarbonisieren. Sie soll auch in Zeiten volatiler Preise und angespannter Beschaffungsmärkte verlässlich mit Strom, Gas und Wärme versorgen. Um den Herausforderungen mit doppelter Energie zu begegnen, verstärken die Stadtwerke Schwerin ihre Geschäftsführung: Zum 1. September ist Hanno Nispel zum Technischen Geschäftsführer ernannt worden. Zuletzt war er als langjähriger Geschäftsführer der Wasserversorgungs- und Abwasserentsorgungsgesellschaft Schwerin tätig, deren Mehrheitsgesellschafterin die Schweriner Stadtwerke sind. In seiner neuen Position als Technischer Geschäftsführer wird Nispel vorrangig die Themen Technik, Fernwärme, Strom- und Gasnetze sowie Wasser verantworten. „Das Unternehmen, die Struktur und das Kollegium kenne ich bereits, was für einen schnellen Einstieg bestimmt von Vorteil ist. Gleichzeitig bringe ich auch einen Blick von außen auf Strategie, Prozesse und Arbeitsabläufe mit“, sagte Nispel. Den klimafreundlichen Umbau der Energieerzeugung, insbesondere des Wärmesektors, sieht er als größte Herausforderung. Ziel sei es, die kommunale Wärmeplanung gemeinsam mit der Stadt aufzustellen und für Kundinnen und Kunden zukunftsfähige Angebote im Bereich der Fernwärme sowie alternativ mit dezentraler Wärmeversorgung zu entwickeln. Hierfür würden die Stadtwerke als kommunales Unternehmen eine sehr hohe Verantwortung tragen, betont der neue Geschäftsführer. Zurückgreifen kann er auf seine fast 20-jährige Berufserfahrung.

Der neue Technische Geschäftsführer der Stadtwerke Schwerin, Hanno Nispel, freut sich auf die zukünftigen Herausforderungen. Foto: Stadtwerke Schwerin

Die Stadtwerke Schwerin GmbH (SWS) ist ein 100-prozentiges Tochterunternehmen der Landeshauptstadt. Oberbürgermeister Badenschier erklärt: „Themen wie der Klimanotstand, die Energiewende und die kommunale Wärmeplanung aber auch der Breitbandausbau werden von unseren Stadtwerken bewegt. Mit Herrn Nispel stärken wir die Geschäftsführung und leiten den Generationswechsel ein.“ Dr. Josef Wolf, Vorsitzender der Stadtwerke-Geschäftsführung, ergänzt: „Ich bin froh darüber, dass die Besetzung sogar aus dem eigenen Haus erfolgen konnte. Ich freue mich auf die Zusammenarbeit, um die komplexen Herausforderungen fortan gemeinsam zu bewältigen.“ ■

Mitmachen war gefragt – am Tag der offenen Tür. Foto: Rainer Cordes

BEI DER FEUERWEHR

Erster Tag der offenen Tür am neuen Standort

Zum ersten Mal hatte die Freiwillige Feuerwehr Schwerin-Mitte am neuen Standort Hopfenbruchweg zu einem Tag der offenen Tür eingeladen– klar, dass die Neugier groß war. Besucher erwartete ein buntes Mitmach-Programm, bei dem sie ihre Fähigkeiten im Knotenknüpfen und Löschen unter Beweis stellen konnten. Spannende Einblicke in die Geschichte der Feuerwehr und Leckeres vom Grill machten einen schönen Familiennachmittag perfekt. ■

ENERGIESICHERHEIT ALS THEMA GESETZT

Jahresempfang der Schweriner IHK

Energiesicherheit für Westmecklenburg – was uns voranbringt: Dieser Titel stand über dem Jahresempfang 2023 der Industrie- und Handelskammer zu Schwerin. Rund 300 Gäste aus Wirtschaft, Politik und Verwaltung waren dazu ins Schweriner Ludwig-Bölkow-Haus eingeladen.

„Die letzten Jahre haben viele Grundlagen der deutschen Wirtschaft erschüttert, wenn nicht gar beseitigt und bestehende Probleme verstärkt“, so IHK-Präsident Matthias Belke. Als Belastungen nannte er unter anderem die Pandemie, den demografisch bedingten Fachkräftemangel, steigende Energiekosten und eine zunehmend sinkende Leistungsbereitschaft in der Gesellschaft.

Belke betonte in seiner Rede aber auch die Chancen, die sich der Region und dem Land mit der Energiewende böten. Als exzellenter Standort für die Gewinnung von regenerativer Energie und zur Herstellung von Wasserstoff müsse das „Deutschlandtempo“ der Maßstab bei der Umsetzung dieser Chancen in Mecklenburg-Vorpommern werden. Konkret forderte Belke ein umfassendes Belastungsmoratorium für die Wirtschaft, einen tiefgreifenden Bürokratieabbau sowie eine massive Beschleunigung beim Ausbau der energetischen Infrastruktur sowie einer zuverlässigen Energieversorgung zu wettbewerbsfähigen Preisen.

In der anschließenden Podiumsdiskussion, die von der Journalistin Dörte Graner moderiert wurde, griffen mehrere Gesprächspartner, darunter Wirtschaftsminister Reinhard Meyer, das Thema „Entlastung der Wirtschaft – Gewinn für die Region“ insbesondere zur aktuellen Energiepolitik auf. ■

www.ihk.de/schwerin

DOC aktuell
GESUNDHEIT IST UNSER THEMA

Foto: Katja Haescher

LEBEN MIT DEMENZ

Woche der Demenz im September soll für einfühlsamen Umgang mit Erkrankten sensibilisieren

Rund 1,8 Millionen Menschen in Deutschland sind von einer Demenzerkrankung betroffen. Der Welt-Alzheimertag am 21. September soll auf diese Situation aufmerksam machen und in der Gesellschaft für einen einfühlsamen Umgang mit Erkrankten sensibilisieren. Zahlreiche Träger und Selbsthilfegruppen haben rund um diesen Termin Veranstaltungen geplant.

Gebündelt werden die Initiativen von der Deutschen Alzheimer-Gesellschaft. Sie unterstützt und berät Erkrankte und deren Familien, knüpft ein Netzwerk und wirkt in die Öffentlichkeit. Ziel ist es, Betroffenen ein bessseres Leben zu ermöglichen, denn eine primäre Demenzerkrankung ist nicht heilbar.

Dennoch ist es möglich, durch eine frühzeitige Behandlung die Symptome zu mildern. Wichtig ist es deshalb, bei einem Verdacht zum Arzt zu gehen – schließlich können Störungen des Kurzzeitgedächtnisses oder der Konzentrations- und Orientierungsfähigkeit auch Symptome anderer Krankheiten sein.

Fotos können Grundlage für Gespräche sein. Foto: AdobeStock, Gabriele Rohde

Mit dem Fortschreiten einer Demenzerkrankung ändert sich oft das Leben für die ganze Familie. In Selbsthilfegruppen und bei der Deutschen Alzheimer-Gesellschaft erhalten Angehörige Rat und Unterstützung. Ein wichtiges Ziel dabei ist es, erkrankten Menschen ein Leben in Würde zu bewahren, Eigenständigkeit zu fördern und Pflegenden dabei zu helfen, mit schwierigen Verhaltensweisen umzugehen. Zum Beispiel können Lieblingsbeschäftigungen Erkrankten dabei helfen, sich wohlzufühlen. So gibt es in Studien unter anderem Hinweise auf eine positive Wirkung des Tanzens gerade im Frühstadium einer Erkrankung: Die Bewegung zur Musik tut Körper und Seele gut, gleichzeitig sind die komplexen Abläufe ein gutes Training auch für den Geist – verlangen sie doch Konzentration, Gleichgewicht und Ausdauer. Auch feste Strukturen und Ansprechpartner und ein übersichtlich gestalteter Haushalt können Menschen mit einer Demenzerkrankung helfen, sich besser zurechtzufinden und möglichst viel Selbstständigkeit in Alltagsdingen zu erhalten. Zusätzlich kann eine offene Kommunikation Situationen erleichtern: Wenn Menschen wissen, warum sich ihr Gegenüber ungewöhnlich verhält, reagieren die meisten mit Verständnis und Hilfsbereitschaft.

www.deutsche-alzheimer.de

SICHER BADEN

Das Gesundheitsministerium MV hat Infomaterial zum sicheren Badespaß neu aufgelegt. In einem kindgerechten Flyer erklären die beiden Rettungsschwimmer Max und Vivi die Baderegeln – und warum es wichtig ist, sich daran zu halten. Der Flyer „Sicher baden“ ist mehrsprachig gestaltet und umfasst neben den deutschen Erläuterungen auch Informationen auf Englisch und Arabisch. Er steht digital zum Download bereit und kann außerdem als Druckexemplar über das Ministerium bestellt werden.

WAS KAFFEE ALLES KANN

Gesund oder nicht? Dosis entscheidet über gesundheitsfördernde Aspekte

Wer regelmäßig Kaffee trinkt, lebt gesund. Entgegen dem Mythos, Kaffee sei schädlich, konnte in vielen Studien sogar ein gesundheitsfördernder Effekt des schwarzen Gebräus festgestellt werden. Wie überall gilt auch hier: Die Dosis macht‘s. Wer täglich bis zu vier Tassen trinkt, kann von der positiven Wirkung des Kaffees profitieren – ein geringeres Risiko für Herz-Kreislauf-Erkrankungen ist zum Beispiel bei moderatem Genuss die Folge. Zudem kann ein mäßiger Konsum des beliebten Getränks auch positive Folgen für das Langzeitgedächtnis haben. Sogar wenn es ums Abnehmen geht, scheint Kaffee einen helfenden Effekt zu haben: Sofern Ernährungsumstellung und Bewegung beibehalten werden, fällt es Kaffeetrinkern leichter, das erreichte Gewicht dauerhaft zu halten. Ebenfalls interessant: In verschiedenen Studien konnten schützende Effekte des Kaffeekonsums in Bezug auf Leber-, Haut- , Darm- und Nierenkrebs festgestellt werden. Die protektive Wirkung scheint auf die im Kaffee vorkommenden Polyphenole zurückzuführen sein. Diese in Pflanzen enthaltenen sekundären Pflanzenstoffe schützen unter anderem die Zellen vor oxidativem Stress.

GEGEN **SCHWERE BEINE**

Kowsky stellt an Aktionstagen Kompressionstherapie zur Versorgung von Lip- und Lymphödemen vor

Beine, die schwer sind wie Blei, die schmerzen und anschwellen – beides kann sowohl auf ein Lipödem als auf ein Lymphödem hinweisen. Betroffene leiden neben den Schmerzen unter starken Einschränkungen. Werden die Ödeme nicht behandelt, können Schädigungen des Gewebes oder offene Beine die Folge sein.

Doch welche Behandlungsmöglichkeiten gibt es? Darüber können sich Interessierte an zwei Aktionstagen im Sanitätshaus Kowsky informieren – am 17. Oktober in der Parchimer Buchholzallee 2 und am 18. Oktober in der Schweriner Nikolaus-Otto-Straße 13, jeweils von 9 bis 16 Uhr. Mit dabei sind an diesen Tagen auch Mitarbeiter des Medizintechnikherstellers SLK, um über Systeme zur Apparativen Intermittierenden Kompression zu informieren.

Was kompliziert klingt, ist eine gute und einfache Möglichkeit, Beschwerden durch Lip- und Lymphödeme zu lindern. Basis dafür ist ein Therapiegerät, an das verschiedene Manschetten angeschlossen werden können. Diese Manschetten werden je nach Behandlungsbedarf um Beine, Arme oder Brustkorb gelegt. Auf Knopfdruck werden anschließend die Kammern dieser Manschetten nach und nach mit Luft gefüllt. Beim Bein erfolgt diese Kompression zum Beispiel ausgehend vom Fuß in Richtung Knie, dabei wird die Gewebeflüssigkeit abtransportiert. „Das Gerät soll eine gezielte Lymphdrainage in der Physiotherapie nicht ersetzen. Zusätzlich angewendet ist es aber eine gute Möglichkeit, um therapiefreien Zeiten zu überbrücken – beispielsweise am Wochenende oder während des Urlaubs“, sagt Kowsky-Mitarbeiterin Susanne Reichelt. Auch bei akuten Beschwerden tut es gut, wenn mit Hilfe des Geräts auch zu Hause eine Entstauung möglich ist.

Dafür müssen Betroffene dann nur ein wenig Zeit aufwenden: Es dauert etwa eine halbe bis dreiviertel Stunde, bis eine Behandlung abgeschlossen ist. Ein Vorteil ist es jedoch, den Zeitpunkt für die Therapie flexibel wählen zu können – gerade bei Berufstätigen.

An den beiden Aktionstagen bieten Kowsky-Mitarbeiter eine kostenlose Probebehandlung mit dem „Varilymph 12Pro“ an. Wichtig zu wissen: Bei dem Gerät handelt es sich um ein verschreibungsfähiges Hilfsmittel, dessen Kosten bei einer entsprechenden Diagnose von der Krankenkasse übernommen werden können. Die Mitarbeiter bei Kowsky beraten hier gern – und weisen Betroffene im Anschluss auch gründlich in die Handhabung des Geräts ein.

Wichtig ist wie immer die ärztliche Begleitung. Denn es gibt Krankheiten, bei denen „Varilymph“ nicht zum Einsatz kommen darf. Dazu zählen zum Beispiel Herzinsuffizienz, Thrombosen und Thromboseverdacht, Weichteilrheuma und Lungenödeme.

Neben der Kompressionstherapie mittels Gerät erhalten Interessierte an den beiden Aktionstagen außerdem Information zu den verschiedenen Strümpfen. Ihnen kommt im Rahmen einer Therapie ebenfalls große Bedeutung zu – sorgen sie doch dafür, dass sich nach der Kompression nicht gleich wieder ein Stau im Gewebe bildet.

Und wer jetzt an fade braune Socken denkt, wird bei Kowsky eines Besseren belehrt: Hier gibt es farbenfrohe Strümpfe in den schönsten Farben, die dazu beitragen, trotz Kompressionstherapie modisch up to date zu sein.

An den Aktionstagen sind geschulte Mitarbeiter vor Ort die gern Hilfestellung geben und über das neue Verfahren Informieren. Foto: SLK GmbH

VORHERIGE ANMELDUNG

Wichtig: Wer bei den Aktionstagen in Schwerin und Parchim dabeisein möchte, sollte sich vorher anmelden – unter der Nummer 03871-265832 für Parchim und 0385-646800 für Schwerin.

KURZINFOS

SANITÄTSHAUS KOWSKY
Sanitätshaus Schwerin
Nikolaus-Otto-Straße 13
19061 Schwerin
03 85 / 64 68 0 -0
sanitaetshaus-schwerin@kowsky.com
www.kowsky.com

Sanitätshaus Parchim
Buchholzallee 2
19370 Parchim
Tel. 0 38 71 / 26 58 32

Im Sortiment des „Varilymph 12Pro“ befinden sich Manschetten speziell für unterschiedliche Körperregionen, wie Arme oder Beine, die mittels Kompressionsverfahren therapiert werden. Fotos: SLK GmbH

WENN DAS **LEBEN ZU ENDE** GEHT

Palliativmedizin mit ganzheitlichem Ansatz ermöglicht ein Sterben in Würde

Jeder Mensch hat das Recht, selbstbestimmt und in Würde zu sterben. In der Palliativmedizin steht deshalb das Wohlbefinden des Patienten im Vordergrund. Es geht darum, Schmerzen zu lindern, zuzuhören, auf Sorgen einzugehen und – auf Wunsch – eine spirituelle Begleitung anzubieten. Palliativarbeit bedeutet so immer Ganzheitlichkeit – und genau nach diesem Prinzip arbeitet das Krankenhaus am Crivitzer See. Die Berücksichtigung der körperlichen und seelischen, sozialen und spirituell religiösen Bedürfnisse des sterbenden Menschens stehen hier im Vordergrund.

Dafür arbeitet ein interdisziplinäres Team, bestehend aus Fachärzten im Bereich der Palliativmedizin, Pflegekräften mit der Spezialisierung Palliativ Care und verschiedensten Therapeuten. Ziel ist es, dass Menschen in Frieden sterben und bis dahin ein selbstbestimmtes, würdiges Leben leben können.

Ein so genanntes palliativmedizinisches Basisassessment – ein spezielles Bewertungssystem – hilft dem Team, die individuellen Bedürfnisse des Einzelnen genau einzuschätzen. Wichtige Schritte sind unter anderem die Anamnese von Schmerz, Mobiliät und Symptomintensität. Die Selbsthilfefähigkeit und Alltagskompetenz werden mit Hilfe eines Index gemessen, Lebensqualität, Stimmung und Ernährung anhand von Skalen ausgewertet. Ziel ist es, die körperlichen, emotionalen, psychischen und spirituellen Bedürfnisse des sterbenden Patienten zu evaluieren und darauf einzugehen. Der Tod eines Menschen ist eine Ausnahmesituation. Deshalb ist es wichtig, auch die soziale Situation zu beleuchten. Mit Hilfe eines Genogramms werden Beziehungen innerhalb der Familie deutlich gemacht, um auf Familientraditionen und Besonderheiten eingehen zu können.

Palliativ Care beginnt dann, wenn Krankheitsverläufe und Symptome nicht mehr therapiert werden können. Immer geht es darum, Schmerzen und andere belastende Symptome wie Übelkeit und Erbrechen, Atemnot, großflächige Wunden, Lymphödeme, Juckreiz und Unruhe zu reduzieren. Die Erhaltung bzw. die Wiederherstellung einer erträglichen, symptomfreien bzw. symptomarmen Lebensqualität haben einen hohen Stellenwert.

Jedes Zimmer des Krankenhauses hat einen wunderschönen Ausblick auf den Crivitzer See. Fotos: Christina Bremer

Auch die palliative Pflege orientiert sich an den Bedürfnissen der Betroffenen: Was mag der Patient, wie kann man ihn unterstützen, was tut ihm gut? Die palliative Pflege verbindet psychische und spirituelle Aspekte und steht auch den Angehörigen und Freunden bei der Verarbeitung seelischer und sozialer Probleme während des Krankhausaufenthaltes zur Verfügung.

Nach dem Krankenhausaufenthalt gibt es ebenfalls einen breiten Fächer an Angeboten, um den sterbenden Menschen und seine Angehörigen zu unterstützen und eine individuell für den Patienten passende Versorgungsstruktur zu finden. Zu nennen sind hier ambulante und stationäre Hospize, spezialisierte Teams in der ambulanten Palliativversorgung und verschiedenste Selbsthilfehilfegruppen.

Auch der Begriff der Spiritualität ist im Bereich der Palliativ Care von großer Bedeutung. Im Angesicht des Todes werden unterschiedlichste Gefühle ausgelöst und Denkprozesse angestoßen, die sich sowohl mit dem Faktor der eigenen Vergänglichkeit, als auch mit Fragen der individuellen Glaubensvorstellungen beschäftigen. Jenseitsvorstellungen der großen monotheistischen Religionen Judentum, Christentum und Islam gehören genauso dazu wie solche aus anderen Religionen und Kulturen, seien es nun Hinduismus und Buddhismus, esoterischen Bewegungen, Schamanismus und Kulte. So entstehen unterschiedlichste Bewältigungsstrategien im Sterbeprozess – sowohl für den sterbenden Menschen als auch für dessen Angehörige. Immer geht es darum, eine gute und befriedigende Atmosphäre für alle Beteiligten zu gestalten. Durch das familiäre und wohltuende Ambiente im Krankenhaus am Crivitzer See kann das Palliativteam jeden sterbenden Patienten die Möglichkeit geben, seine letzten Stunden schmerzarm, selbstbestimmt und in Frieden zu verbringen.

Wenn das Leben zu Ende geht: Die Palliativmedizin im Crivitzer Krankenhaus stellt die Bedürfnisse sterbender Menschen in den Fokus.

KRANKENHAUS AM CRIVITZER SEE

KURZINFOS

KRANKENHAUS AM CRIVITZER SEE gGmbH
Amtsstraße 1
19089 Crivitz
Telefon: 0 38 63 520-0
Fax: 0 38 63 520-158
www.krankenhaus-am-crivitzer-see.de

ALLES FÜR DIE **GESUNDHEIT**

Von Rehasport bis Aquafitness: „Körperconcept“ bietet breites Spektrum von Bewegungskursen

Rundum wohlfühlen – das beginnt hier. „Körperconcept“ in Schwerin ist die richtige Adresse, wenn es um Physiotherapie, Bewegung und Gesundheit geht. Mit mehreren Standorten ist das Angebot wohnortnah, eine Bündelung von Kompetenzen ermöglicht zudem ein großes Portfolio. Wie das aussieht, sagt Inhaber Matthias Paulsen im Gespräch.

Welche Kursangebote gibt es – und was zeichnet diese besonders aus?
Das Angebot reicht von Rehasport, auch im Wasser, über Yoga bis hin zu Pilates. Zertifizierte Präventionskurse nach Paragraph 20 gehören ebenfalls dazu – zum Beispiel Progressive Muskelentspannung nach Jacobsen, Aquatfitness sowie präventives Rücken- und Gesundheitstraining. Diese Kurse werden von den Krankenkassen mit bis zu 80 Prozent bezuschusst.

In der Schwimmhalle Lankow bietet Matthias Paulsen zum Beispiel Aquafitness an. Foto: Körperconcept

Natürlich können Selbstzahler ebenfalls Kurse buchen.
Auch für Nordic Walking und Energy Dance, Tai-Chi und Qi Gong gibt es bei uns Angebote, genauso wie für das Gerätetraining. Dafür kann ein Trainingsvertrag abgeschlossen oder die Betreuung durch einen Personal Trainer gewählt werden. Generell gilt für alle Kurse, dass sie von Physiotherapeuten und zertifizierten Trainern mit viel Sorgfalt und Liebe zur Bewegung durchgeführt werden.
Was gibt es mit, was ohne Rezept?
Alle Leistungen können auch ohne Rezept in Anspruch genommen werden, wenn keine Kontraindikation vorliegt.
Ich möchte gern über alle neuen Kurse bei Körperconcept informiert sein – wie klappt das am besten?
Am besten man kommt einfach vorbei – besucht uns im Internet oder bei Facebook/Instagram oder installiert unsere App.
Wie groß isr Ihr Team?
Auf der Weihnachtsfeier sind wir immer 31. Gern würden wir uns mit weiteren Therapeuten und Trainern verstärken. Allen, die genau so viel Spaß an ihrer Arbeit haben wie wir, rufe ich zu: „Mach doch, was Du willst ✊ – am besten bei uns!

KURSE **JOBS**

COOL BLEIBEN

Kältekammersystem bietet viele Gesundheitsvorteile

Zum Wohle der eigenen Gesundheit bibbern – das kann man seit Ende Juli in der Lübecker Straße in Schwerins erster Kältekammer. Gründer Christian Wischnewski bietet hier ausschließlich Anwendungen in Hochleistungs-Kältekammern des Herstellers Art of Cryo an. Der Vorteil dieser Geräte gegenüber vergleichbarer Technik: Hier ist eine Ganzkörper-Kälteanwendung möglich, das heißt, der Kopf ist ebenfalls der Kälte ausgesetzt. Außerdem ermöglicht das System die Einhaltung konstanter Temperaturen.
Bei -85 Grad Celsius können Leiden wie Schmerzen und Entzündungen gelindert werden. Diese klingen mit Hilfe der Kältetherapie schneller ab und die körperliche Regeneration wird beschleunigt. Letzteres erfreut sich gerade bei Sportlern großer Beliebtheit. Durch die besondere Bauweise der Kammern können während der Behandlung bequem Bewegungs- und Dehnübungen durchgeführt werden.
Die Kälte hat außerdem einen aktivierenden Effekt auf das Immunsystem, welches gerade in der bevorstehenden Erkältungssaison einen Anstupser vertragen kann. So lässt sich in diesem Herbst bestimmt die eine oder andere Schnupfnase vermeiden. Doch damit noch nicht genug: In der kurzen Anwendungszeit von etwa drei bis fünf Minuten pro Sitzung werden körpereigene Glückshormone wie Serotonin, Dopamin und Endorphin freigesetzt. Diese sorgen für ein allgemeines Wohlbefinden und können langfristig zum Abbau von Stress beitragen.
Wer sich nun selbst vom positiven Effekt der Kältekammer überzeugen möchte, ist herzlich dazu eingeladen, einen Termin zu vereinbaren. Das geht ganz einfach telefonisch unter der Nummer 0174-6997655 oder online über ein Kontaktformular.

SCHWERINlive
Das Monatsinfomagazin für die Landeshauptstadt Schwerin
www.schwerin.live

SIE **INTERESSIEREN** SICH FÜR EINEN UNSERER **ANZEIGENPLÄTZE?**

Unsere Mediaberater **REINHARD ESCHRICH** und **VOLKMAR EGGERT** vereinbaren gern einen persönlichen Termin mit Ihnen.

Mail:	**re@schwerin.live**	**ve@journal-eins.de**
Mobil:	0171 - 74 06 535	0152 - 54 82 11 55
Telefon:	0385 - 63 83 270	0385 - 63 83 270

OPEL **Motorkraft** GmbH

Wir stellen ein in Crivitz und Schwerin (m/w/d):

KFZ-Mechatroniker

Telefon: 0385 - 59 3000
E-Mail: radloff@motorkraft.de
Internet: **www.motorkraft.de**

Ohne Einnahmen keine Ausgaben. Keine Kommune, kein Land und kein Staat funktioniert ohne Steuern. Die über 10 im Land verteilten Finanzämter sorgen für die Erhebung der Steuern und sind Ansprechpartner für Bürger/innen und Unternehmen.
Ab Herbst 2024 bieten wir:

Ausbildung zum/zur
Finanzwirt/in

Studium zum/zur
Diplom-Finanzwirt/in

Dich erwartet eine praxisnahe Ausbildung bzw. ein Duales Studium in einer zunehmend digitalisierten Verwaltung, ein überdurchschnittliches Gehalt und die Aussicht auf eine sichere Beamtenlaufbahn.

Alle weiteren Infos findest du im Karriereportal Mecklenburg-Vorpommerns.

MV tut gut.

KUNST UND **SOLIDARITÄT**

Ausstellungen mit Werken Tisa von der Schulenburgs in Schloss Tressow

Noch bis zum 17. September ist im Schloss Tressow bei Bobitz die Ausstellung „Ene, mene, muh – und raus bist du!“ zu sehen. Diese rückt mit Zeichnungen von Tisa von der Schulenburg und Fotografien von Christopher Thomas Menschen, die von Lepra betroffen sind, in den Fokus der Betrachtung. Tisa von der Schulenburg zeichnete Lepra-Kranke in Äthiopien. Christopher Thomas stellt dieser Interpretation seine positive Sichtweise entgegen. Diese kontrastierende Darstellungsweise soll anregen, sich Gedanken über diese Krankheit zu machen, die in Vergessenheit zu geraten droht.

Die Ausstellung kann täglich von 14 bis 18 Uhr besichtigt werden. Sie ist Teil einer Veranstaltungsreihe, die der Förderverein Denkstätte Teehaus Trebbow rund um den 120. Geburtstag von Tisa von der Schulenburg in diesem Jahr organisiert. „Wir freuen uns sehr, dass es uns, in Kooperation mit der Tisa-Stiftung Dorsten, gelungen ist, diese Ausstellung nach Tressow zu holen“, so Ramona Ramsenthaler und Klaus-J. Ramisch vom Förderverein. Bereits am 22. September (Vernissage 17 Uhr) wird es in Schloss Tressow die nächste Ausstellungseröffnung geben: Dann geht es um Erwerbungen und Schenkungen – Werke Tisa v. d. Schulenburgs in Mecklenburg. Zu sehen sein werden dann unter anderem ausgewählte Werke aus dem: Kupferstichkabinett des Staatlichen Museums Schwerin, der Stiftung Mecklenburg, der Kirchengemeinde Gressow-Friedrichshagen und aus Privatbesitz. Zu sehen ist die Ausstellung bis zum 15. Oktober – jeweils von 14 bis 18 Uhr.

Tisa von der Schulenburg: Werke der Künstlerin sind aus Anlass ihres 120. Geburtstags auf Schloss Tressow zu sehen. Foto: Tisa-Stiftung Dorsten

Am 24. September lockt die szenische Lesung „Mascha & Tisa: Glaube. Liebe. Kunst“ ins Gemeindehaus Groß Trebbow. Aufgrund der großen Nachfrage gibt es jetzt zwei Termine: einmal um 12 und einmal um 15 Uhr.

Elisabeth von der Schulenburg wurde am 7. Dezember 1903 in Tressow geboren. Antrieb und Motivation für ihr künstlerisches Schaffen gewann sie stets aus eigenen Erlebnissen und einem hohen Maß an Solidarität. Sie gilt als Zeitzeugin des 20. Jahrhunderts und als eine bedeutende Autorin und Künstlerin mit familiären Wurzeln in Mecklenburg. Ihr Name ist in Mecklenburg insbesondere mit den Orten Tressow und Klein Trebbow verbunden.

www.teehaus-trebbow.de ■

Bei uns verbessert deine Arbeit das Leben von Menschen mit chronischen Krankheiten.

- Maschinen- und Anlagenführer (gn)
- Schichtführer (gn)
- Werkzeugmechaniker Spritzguss (gn)
- Value Stream Manager (gn)
- Produktionsingenieur/ -techniker (gn)
- Qualitätsprüfer in der laufenden Produktion (gn)
- Instandhaltungsmechaniker / Mechatroniker für Produktionsanlagen (gn)

www.ypsomed.de/jobs

BUP
Berufs- & Pendlermesse Wittenburg
21.09.2023 11 – 19 Uhr
WIR SIND DABEI!

YPSOMED
SELFCARE SOLUTIONS

28. SCHWERINER LITERATUR TAGE 2023

12.10–11.11.2023

WENN **DIE SEITEN** RASCHELN

Schweriner Literaturtage starten am 12. Oktober mit einer Lesung von Judith Hermann

Wenn es Herbst wird, rascheln die Blätter. Oder besser gesagt: die Seiten. Am 12. Oktober starten wieder die Schweriner Literaturtage und bis in den November hinein dürfen sich Leser und Geschichtenliebhaber, Literaturfreunde und Zuhörer auf eine literarische Entdeckungsreise freuen. Los geht es mit einer Lesung von Judith Hermann aus ihrem neuen Buch „Wir hätten uns alles gesagt“. Der Kartenverkauf hat begonnen: Tickets zum günstigen Vorverkaufspreis gibt es in der Schweriner Tourist-Information Am Markt.

Mit „Wir hätten uns alles gesagt“ sind die Frankfurter Poetik-Vorlesungen von Judith Hermann aus dem vergangenen Jahr nun endlich auch als Buch erschienen. Wie in ihren Romanen und Erzählungen fängt die Autorin darin ein ganzes Lebensgefühl ein und erzählt von der empfindsamen Mitte des Lebens, von Freundschaft, Aufbruch und Freiheit – bemerkenswert und sehr persönlich. Moderieren wird den Eröffnungsabend ein langjähriger Freund der Autorin, der aus Schwerin stammende Autor Gregor Sander.

Es ist bereits die 28. Auflage der Literaturtage – und auch sie ist vielseitig: politisch und poetisch, genreübergreifend und für jedes Alter, streitbar und unterhaltsam. Zu den eingeladenen Autoren zählen Debütanten ebenso wie renommierte Schriftsteller. Ihre aktuellen Bücher präsentieren zum Beispiel Eugen Ruge, Helga Schubert und Julia Schoch, die aus ihrem neuen Buch „Das Liebespaar des Jahrhunderts“ im Landesfunkhaus des NDR lesen wird. „Wir freuen uns sehr, dass wir hier im Rahmen einer Kooperation mit NDR Kultur Bestandteil der Lesereihe ‚Der Norden liest – Die Herbsttour‘ sind“, so die Organisatorin der Literaturtage Ulrike Just. So abwechslungsreich wie die Inhalte ist auch die Auswahl der Orte: Veranstaltungen gibt es zum Beispiel in der Bibliothek und im Kulturforum Schleswig-Holstein-Haus, im Speicher und im Saal von ATARAXIA. Eine besondere musikalische Lesung lockt ins Konzertfoyer des Theaters: Der Schweizer Autor Demian Lienhard, begleitet vom Astoria Salonorchester, wird seinen neuen Roman „Mr. Goebbels Jazz Band“ vorstellen. Dieser basiert auf der unfassbaren, aber dennoch wahren Geschichte um eine im Auftrag von Josef Goebbels für den englischen Propaganda-Sender gegründeten Big Band. Die besten europäischen Musiker, darunter auch Ausländer, Juden und Homosexuelle, spielten im Dienst der NS-Propaganda wortwörtlich um ihr Überleben…

In diesem Jahr wieder dabei: das gemischte Doppel. Foto: Uwe Nölke

Ebenfalls geplant: eine Woche der Kinder- und Jugendliteratur. Foto: Uwe Nölke

Judith Poznan, Dirk Gieselmann, Charlotte Gneuß – die für ihr beeindruckendes Debüt auf der Longlist des Deutschen Buchpreises steht – Caroline Wahl, Dirk Oschmann, Ulrike Draesner, Jarka Kubsova und Fikri Anıl Altıntaş sind weitere Autoren, deren Namen auf dem Programm der 28. Literaturtage zu finden sind. Ebenso wird das „Gemischte Doppel“ wieder vertreten sein – die inzwischen schon traditionelle Veranstaltung mit Rainer Moritz und Annemarie Stoltenberg und ihrer launigen Präsentation der Neuerscheinungen des Herbstes.

Auch Kinder- und Jugendliteratur steht wieder auf dem Programm. Das junge Publikum darf sich auf eine Woche für Kinder- und Jugendliteratur (KiJuLi) freuen. Dieses besondere Angebot präsentieren die Veranstalter unter Federführung der Stadtbibliothek Schwerin und mit Unterstützung ihres Freundeskreises.

Das komplette Programm der Literaturtage ist unter unter www.schwerin.de/literaturtage online abrufbar und in gedruckter Form unter anderem in der Tourist-Information erhältlich.

Hier gibt´s das VOLLE PROGRAMM

EIN STÜCK Venedig IN SCHWERIN

Vom 22. bis 24. September heißt es bei den Venezianischen Tagen „Sehen und Gesehen werden“

Benvenuto a Schwerin! Die Vorfreude auf die Venezianischen Tage wächst - vom 22. bis 24. September wird die Landeshauptstadt zum Flanierort für Masken- und Kostümträger aus ganz Deutschland und darüber hinaus. Verbunden damit ist ein buntes Rahmenprogramm mit Live-Musik, Gondel-Fahrten und italienischen Genüssen. Masken dürfen gebastelt und natürlich auch getragen werden - genauso wie die Kostüme, die in einem temporären Kostümverleih in der Marienplatz-Galerie warten. Schließlich geht es bei den Venezianischen Tagen ums Sehen und Gesehen werden – und um entspannten Genuss. So wünscht es sich Organisator Reimond Weding, der das Spektaktel - inspiriert vom Karneval in Venedig - nach Schwerin geholt hat. Zum Gelingen der ersten Auflage wollen zahlreiche Unterstützer beitragen, so dass Besucher an diesem Wochenende in der ganzen Stadt ein buntes Programm erwarten können: in der Marienplatz-Galerie und auf dem Markt, auf dem Alten Garten, an der Siegessäule und rund ums Schloss.
Zu den Kostümträgern gesellen sich zahlreiche Fotografen, gelockt von der Farbenpracht der Masken und der Schönheit der Stadt, die an diesem Wochenende im September zum „Venedig des Nordens“ werden soll.

Bunt, bunter, noch bunter: der Karneval in Venedig. Foto: Reimond Weding

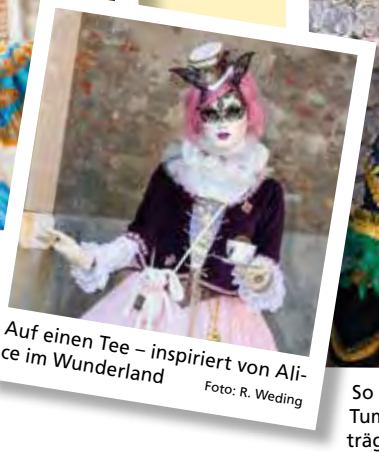

Auf einen Tee – inspiriert von Alice im Wunderland Foto: R. Weding

So wie Venedig soll auch Schwerin einen Tummelplatz für Masken- und Kostümträger bieten. Foto: Reimond Weding

Gondelfahrt

Einmal ums Schloss gondeln: Uwe „Carlo“ Kunze macht es vom 22. bis 24. September möglich. Zwischen 12 und 20 Uhr (letzte Abfahrt 19.40 Uhr) bietet er an diesen drei Tagen Fahrten in seiner Gondel an. Die ist elf Meter lang, 1,45 Meter breit und hat ein Leergewicht von 600 Kilogramm. Gebaut wurde sie in Venedig, wo der Deutsche auch seine Gondoliere-Ausbildung nebst Prüfung absolvierte - er besitzt die Berechtigung, über den Canal Grande und unter der Rialtobrücke hindurch zu fahren.
In Schwerin ist die Abfahrt an der Burgsee-Uferkante hinter der Siegessäule. Eine Gondeltour dauert rund 20 Minuten und führt bis zur Grotte und retour. In Venedig küssen sich Paare traditionell unter der Seufzerbrücke, damit die Liebe ewig hält. Vielleicht funktionierts auch unter der Drehbrücke am Schloss?

Foto: Reimond Weding

Vom Markusplatz zum Markt

Foto: Reimond Weding

Masken zum Vernaschen Foto: Café Rothe

Espresso und Grappa ergeben Caffè Corretto. Foto: Rösterei Fuchs

Weine der Region und venezianische Häppchen Foto: Durante

Über dem Säulengebäude auf dem Markt weht bereits die Venezianische Fahne. Und wenn es hier auch deutlich gemütlicher zugeht als auf dem Markusplatz, so soll doch während der venezianischen Tage italienische Stimmung herrschen. Dafür sorgen am Sonnabend ab 14 Uhr Getränke- und Verpflegungsstände und Musik. Pizza soll es geben – genauso wie frisch gebackene Waffeln, Crepes und Gelato. Für Live-Musik sorgt „Groove Session“ aus Rostock mit Pop und Funk, Soul sowie Rap mit tanzbaren Grooves. Natürlich sind auf dem Markt auch Maskenträger mit von der Partie: Um 16 Uhr wird Oberbürgermeister Rico Badenschier die bunte Gästeschar begrüßen, bevor es anschließend auf einen geführten Stadtrundgang über die Schmiedestraße, Mecklenburgstraße und Schloßstraße bis hin zum Alten Garten geht – für Zuschauer eine tolle Gelegenheit zum Fotografieren. Zahlreiche Gastronomen und Einzelhändler begleiten die Venezianischen Tage – sei es mit geschmückten Schaufenstern, Masken zum Vernaschen im Café Rothe, Weingenuss, Prosecco und Bellini bei Durante, mediterranen Häppchen und Caffè Corretto in der Rösterei Fuchs und köstlichem Eis von Antonio Lecce. Wer im Kostüm dabeisein will: Im Rathaus gibt es eine Umkleidemöglichkeit.

Handgemacht

Ein weiteres Highlight für Besucher dürfte unweit des Schlosses der Handgemacht-Markt an der Siegessäule sein, der parallel zu den Venezianischen Tagen mit 60 Ausstellern stattfindet.

Auto-Fieber

Zu den schönen Kostümen kommen am Sonnabend schöne Autos: Der „International Club for Rolls-Royce & Bentley Enthusiasts“ will ebenfalls die Venezianischen Tage ansteuern. Zwischen 9.30 und 13 Uhr sollen die Fahrzeuge vor dem Staatstheater geparkt werden - parallel zu einem Foto-Shooting von Kostüm- und Gewandträgern im Mecklenburgischen Staatstheater. Während das Foto-Shooting dort hinter verschlossenen Türen stattfindet, haben Neugierige die Gelegenheit, einen Blick auf die Autos zu werfen. Und sicher wird auch mancher Kostümträger die Gelegenheit für ein Foto vor dem Bentley oder Rolls-Royce nicht verstreichen lassen.

Live-Musik

Hier spielt die Musik: Am Freitag und Samstagabend dürfen sich Zuhörer ab 19 Uhr auf ein Live-Programm auf der Marktbühne freuen. Am Freitag sind Carina Castillo & Band hier zu Gast. Zu hören gibt es n eine bunte Mischung aus Hits aus den 80ern und 90ern, aktuelle Musik und eigene deutsche Popsongs. Am Sonnabend gehört die Bühne der Groove Session. Dann steht Improvisation im Vordergrund und auch der ein oder andere Chart-Hit wird neu interpretiert.

STAATLICHE SCHLÖSSER, GÄRTEN
UND KUNSTSAMMLUNGEN
MECKLENBURG-VORPOMMERN

GLANZ STÜCKE IM DIALOG

Turbanschneckenpokal, Nürnberg, um 1600, Fuß Johann Joachim Busch, 1752 ©SSGK M-V

Ausstellung
im Schloss Schwerin
8.7.2022 – 7.1.2024

STAATLICHES MUSEUM SCHWERIN

MV tut gut.

www.museum-schwerin.de

PERFORMANCEKUNST ZU GAST

Liederabend zu Ehren Rrose Sélavys mit Lili Alexander und KAT EMBO

Zu einem besonderen Event laden das Staatliche Museum Schwerin und der musiKKlub am 16. September um 19 Uhr ins Säulengebäude am Markt ein: Die transfeminine Performancekünstlerin Lili Alexander gibt anlässlich ihrer kürzlich geschlossenen Bekanntschafft mit Rrose Sélavy, dem weiblichen Alter Ego Marcel Duchamps, ein Konzert.

Der große Meister der Avantgarde schuf Rrose Sélavy um 1920, um sie als Künstlerin, Fotografin, Dichterin und Verlegerin in Erscheinung treten zu lassen. Die Freiheit zu haben, eine Identität anzunehmen, in oder mit der man sich wohlfühlt und sich entfalten kann, ist ein Aspekt, der für viele junge, queere Künstler eine große Rolle spielt.

In dieser Tradition sieht sich auch Lili Alexander, die ihren Liederabend Rrose Sélavy widmen wird. Als Hauptdarstellerin in dem queeren Rockmusical „Hedwig and the Angry Inch“, das vor einem Jahr am Mecklenburgischen Staatstheater Schwerin inszeniert wurde, ist die Leipziger Künstlerin dem Schweriner Publikum bereits bekannt. Den Liederabend im September gestaltet sie in Zusammenarbeit mit Performerin und Songwriterin KAT EMBO.

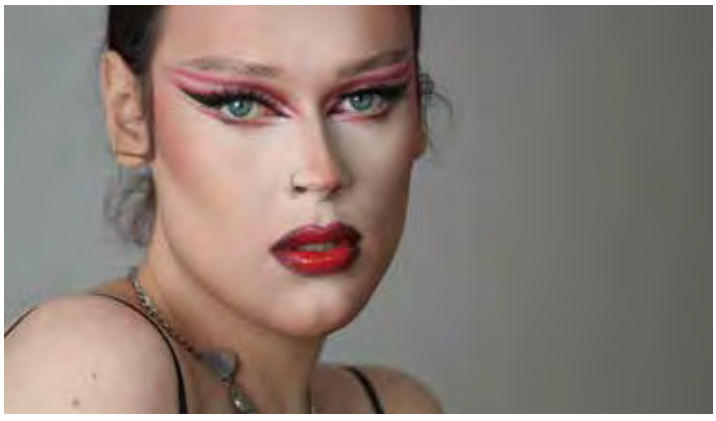

Die Performance-Künstlerin Lili Alexander zu Gast im MusiKKlub Foto: Luzie Sonntag

Sowohl Lili als auch KAT treffen sich thematisch immer wieder in der Auseinandersetzung zwischenmenschlicher Beziehungen und erweitern das Blickfeld über ihre Perspektive als queere Künstlerinnen mit viel Raum für großes Gefühl und Sanftmut.

Tickets gibt es in der Tourist-Information Schwerin am Markt. ■

KUNSTHANDWERK VOM FEINSTEN

Am 5. Oktober ist wieder ein Rendezvous bei den „Glanzstücken“

Es sind wahre Schätze, die in der Ausstellung „Glanzstücke im Dialog“ einen Platz gefunden haben. Neben dem künstlerischen Wert gibt es hier auch edelste Materialien zu bestaunen – beim Rendezvous in der Ausstellung am 5. Oktober wird Dr. Karin Annette Möller die Blicke der Besucher darauf lenken. Die Kuratorenführung mit der Kunsthistorikerin beginnt um 18 Uhr und stellt die kunsthandwerklichen Stücke in der Ausstellung in den Mittelpunkt.

Es gilt, allerlei Kunsthandwerk zu bestaunen und dabei hinter die Bedeutung von bloßen Formen und Materialien zu blicken. Foto: Ulrich Pfeuffer, SSGK M-V

Die herausragenden Objekte entstanden zwischen dem 16. und 18. Jahrhundert und vereinen handwerkliche Raffinesse und künstlerische Kompetenz. Und sie werfen Fragen auf: Inwieweit spiegelt sich in den Formen, Themen und Materialien der jeweilige Zeitgeist? Wieso wandelt sich das Interesse von mythologischen und biblischen zu zoologischen oder alltäglichen Darstellungen sowie von Elfenbein und Perlmutt zum Porzellan? Diesen und weiteren spannenden Ansätzen wird an diesem Abend auf den Grund gegangen. Außerdem wird es um starke Frauen und Männer gehen, um königliche Tiere und um exotische Stoffe, die heute unter Schutz stehen. ■

www.museum-schwerin.de

Tickets und Infos
030-755 492 560
www.d2mberlin.de
sowie bei allen guten VVK-Stellen
d2m berlin

IM FLAIR DER **LAGUNENSTADT**

Besucher der Marienplatz-Galerie erleben Einstimmung auf Venezianische Tage

Phantasievolle Kostüme – dafür hat Angela Gottschalk aus Stade ein Händchen. In der Marienplatz-Galerie stimmen aktuell Beispiele ihrer kreativen Handwerkskunst auf die Venezianischen Tage und den Kostümverleih ein. Fotos: A. Pfaff

Der Countdown läuft: Vom 22. bis 24. September locken in Schwerin die Venezianischen Tage – und die Marienplatz-Galerie bietet aktuell die schönste Kulisse fürs Warm-Up. Das beginnt schon beim Betreten des Einkaufszentrums: Hier hat eine venezianische Gondel festgemacht, ein Bootstyp, der wie kein zweiter die Lagunenstadt symbolisiert. Die schmalen Holzboote waren lange das traditionelle Fortbewegungsmittel auf Venedigs Kanälen – kein Wunder, wenn bei ihrem Anblick das Fernweh erwacht.

Da trifft es sich gut, dass begleitend zu den Venezianischen Tagen eine große Portion Venedig auch in der Marienplatz-Galerie steckt. Bereits am 21. September beginnt hier das Rahmenprogramm mit einer Lesung von Annett Renneberg. „Und immer wieder Venedig“ heißt es, wenn die Schauspielerin literarisch in die Lagunenstadt entführt und zu Gehör bringt, was Henry James und Johann Wolfgang von Goethe, Thomas Mann und natürlich Donna Leon über die Serenissima zu sagen haben. Natürlich werden auch die Brunetti-Krimis von Donna Leon eine Rolle spielen, aus denen Annett Renneberg Zuschauern in der Rolle der Signorina Elettra bekannt ist. Los geht es um 19.30 Uhr.

Ebenfalls schon am 21. September öffnet im Untergeschoss der Marienplatz-Galerie eine Kreativ-Werkstatt. An drei Tagen, bis zum 23. September, können Kleine und Große hier Masken bemalen und bekleben. Dafür stehen verschieen geformte Rohlinge zur Verfügung, die mit Farben und Federn, Pailletten, Steinchen und Flitter zu individuellen Kunstwerken gestaltet werden können. Gebastelt werden darf an allen drei Tagen zwischen 10 und 18 Uhr.

Mit einer Maske ist die venezianische Robe natürlich noch nicht komplett: Wer im kompletten Gewand zu den Venezianischen Tagen schreiten möchte, kann sich in der Marienplatz-Galerie ein Kostüm für das Ereignis ausleihen. Dafür wird Angela Gottschalk, die in Stade einen Verleih historischer Kostüme betreibt, für die Zeit der Veranstaltung ein Geschäft in der Marienplatz-Galerie öffnen und Mäntel, Röcke und Jacken zum Verleih anbieten. Sowohl Erwachsene als auch Kinder können sich damit gewandet auf die Flaniermeile begeben – geeignet sind die Kleidungsstücke für Kinder ab 10 Jahre. Geöffnet ist der Kostümverleih am 22. September von 16 bis 18 Uhr, am 23. September von 10 bis 12 und 21 bis 22 Uhr und am 24. September von 10 bis 12 und 16 bis 18 Uhr.

Eine Gondel bringt im Eingangsbereich der Marienplatz-Galerie das Flair der Lagunenstadt nach Schwerin. Foto: A. Pfaff

Der Rest ist Vorfreude: Während der Venezianischen Tage wird Schwerin zum Treffpunkt von Kostüm- und Maskenträgern aus ganz Deutschland und darüber hinaus – rund 300 haben bereits ihr Kommen zugesagt. Besucher dürfen sich also auf zahlreiche farbenprächtige Gewänder und viel venezianisches Flair einstellen. Wie das aussehen kann, zeigt aktuell auch eine Ausstellung im Untergeschoss der Marienplatz-Galerie: Dort sind Fotos zu sehen, die Reimond Weding, Organisator der Venezianischen Tage, beim Karneval in Venedig aufgenommen hat – etwas von dieser Stimmung soll im September auch in Schwerin zu spüren sein. ■

NÄCHSTE TERMINE *+++ 21. bis 23. September Masken basteln +++ 21. September Lesung mit Annett Renneberg +++ 22. S*

SMYTHS · WMF · Between The Buns · WOOLWORTH · DAILY DÖNER · HAARshop 13 · KNAACK Bäckerei & Café · Deutsche Post
CUBE SCHWERIN · NEW CIRCLES · KULT · Die Genusswelt · Nipponkai · Postbank · YUMMY TO GO · Ernsting's family Von fröhlichen Familien empfohlen.

WILLKOMMEN IN DER FANTASY-WELT

„Six Queens – Auferstehung der Dunkelheit“ heißt ein Fantasy-Roman von Sandra Florean. Damit ist die Autorin am 22. September um 16 Uhr zu einer Lesung im zweiten Obergeschoss der Marienplatz-Galerie zu Gast. Der Eintritt ist frei.

NOCH MEHR AUSWAHL

Mit Pepco wird das Angebot in der Marienplatz-Galerie noch bunter

Der Mix von Einzelhandelsgeschäften in der Marienplatz-Galerie hat einen neuen Farbtupfer bekommen: Vor wenigen Tagen eröffnete hier Schwerins erste Pepco-Filiale. Das Geschäft im ersten Obergeschoss des Einkaufszentrums lädt künftig dazu ein, eine große Auswahl von Kleidungsstücken und Accessoires, Spielzeug, Schreibwaren und Haushaltsartikeln zu entdecken.

Gleich zur Eröffnung am 12. September war der Ansturm groß. Die ersten 30 Kunden durften sich an diesem Tag über mit Pepco-Produkten gefüllte Goodie-Bags freuen – einer dieser Frühstarter fand in seiner Einkaufstüte sogar einen 100-Euro-Einkaufsgutschein für das neue Geschäft.

Kunden in der Schweriner Filiale erwartet ein abwechslungsreiches Sortiment. Mit immer wieder frischen Angebotsartikeln und Aktionen gibt Pepco dabei einen Anreiz, regelmäßig in die Filiale zu kommen – gleichzeitig wirbt das Warenhaus mit dauerhaft niedrigen Preisen.

Dekoartikel und Wohn-Accessoires gehören zum Angebot. Foto: Pepco

Die Neueröffnung in Schwerin ist eine von vielen, mit denen das aus Polen stammende Unternehmen auf Expansionskurs geht. Inzwischen hat Pepco bereits 3000 Filialen in 17 europäischen Ländern. In den ersten Tagen überzeugten sich bereits viele Kunden von dem neuen Angebot.

Shoppen gehen am Sonntag – am 10. September war es möglich.

EIN VOLLES HAUS

Einkaufssonntag in der Innenstadt

Das war wieder ein toller Einkaufstag: Zahlreiche Besucher nutzten die Gelegenheit, außer der Reihe in der Marienplatz-Galerie zu shoppen und zu bummeln. Der verkaufsoffene Sonntag mit zusätzlicher Einkaufszeit lockte im Rahmen des Altstadtfestes.

HAPPY BIRTHDAY, NACHBAR!

Marienplatz-Galerie gratuliert zum 25. Geburtstag

Happy Birthday, Schlosspark-Center: Das Einkaufszentrum feiert sein 25-jähriges Bestehen. Das Team der Marienplatz-Galerie gratuliert herzlich und freut sich auf weitere gute Nachbarschaft.

Gemeinsam tragen die verschiedenen Center und Einzelhändler dazu bei, dass rund um den Marienplatz und in der Schweriner Innenstadt zahlreiche attraktive Shopping-Möglichkeiten locken. Das macht das Stadtzentrum zu einem lebendigen Ort, an den die Menschen gern zum Bummeln, Einkaufen und zu Veranstaltungen kommen. Shopping in Schwerins Innenstadt macht Spaß – und ist ein echtes Gemeinschaftsprojekt.

September Lesung mit Sandra Florean

Apollo · BODYCHECK · eladen · dm · SHOE 4 YOU · KRESSMANN · REWE · FOUR PAWS HUMPER

Lange GRILL · Asia Thai · C&A · DAK · O2 · PWV Presse Shop · Beauty Nails · pepco

DO 14.09.
MeLa
Landwirtschaftsmesse
9 Uhr, Messegelände Mühlengeez, bis 17.09.23

FR 15.09.
Demokratiekonferenz – In- & Exklusiv
Workshops, Programme „Räume in Schwerin"
10 Uhr, M*Halle

FR 15.09.
Milonguita – Tangonacht
Tanzveranstaltung für den Tango Argentino
20.30 Uhr, Raum am Ozean, Tango am See

SA 16.09.
Schweriner Unicef-Lauf
Spendenlauf um den Pfaffenteich
10 Uhr, Pfaffenteich, Südufer

SA 16.09.
La Bohème
Oper von Giacomo Puccini
19.30 Uhr, Theater, Großes Haus

SA 16.09.
Lili Alexander meets Rrose Sélavy
Konzert mit KAT EMBO
19 Uhr, Markt, Säulengebäude

SA 16.09.
Tatort Schwerin
Führung zu Schwerins Kriminalfällen
14 Uhr, Tourist-Information

SA 16.09.
„Bittere Brunnen", Lesung mit Regina Scheer
LISTA-Literaturclub
15.30 Uhr, Campus am Ziegelsee

SA 16.09.
La Bohéme
Oper von Giacomo Puccini
19.30 Uhr, Theater, Großes Haus

SA 16.09.
Lili Alexander meets Rrose Sélavy
Liederabend mit transfemininer Performancekünstlerin
19 Uhr, Markt, Säulengebäude

DO 21.09.
Venezianische Tage
Masken basteln
10 bis 18 Uhr, Marienplatz-Galerie, UG, bis 23.09.

DO 21.09.
Lesung mit Annett Renneberg
Kartenverkauf: Stadtinformation
19.30 Uhr, Marienplatz-Galerie

ZAUBERHAFTE **KLANGWELTEN**

Der Gitarrist Stefan Grasse gastiert im Speicher

Der Gitarren-Virtuose Stefan Grasse ist am 29. September um 20 Uhr im Speicher in Schwerin zu Gast. In seinem Programm „Inner Sound" verbindet er den Klang seiner akustischen Gitarre mit elektro-akustischen Effekten, Samples und Loops. Seine stilistische Vielfalt und die stimmungsvollen Kompositionen mit virtuosen Sequenzen laden auf eine Reise durch berührende und zauberhafte Klangwelten ein.
Stefan Grasse begeisterte auf seinen Konzertreisen Menschen aus ganz unterschiedlichen Kulturen. Als mehrfach ausgezeichneter Virtuose erkundet er außereuropäische Musiktraditionen von Lateinamerika über Afrika bis Indien und verbindet sie mit seinen europäischen Wurzeln zu eigenen Kompositionen. Ausgebildet und beeinflusst von Klassik, Jazz und Flamenco entwickelte er eine eigene, sehr persönliche Spielweise, die sich durch die harmonische Symbiose vieler Stilelemente auszeichnet. Seit 1993 hat Stefan Grasse 20 Alben unter eigenem Namen veröffentlicht. Karten gibt es in der Tourisinfo am Markt und im Ticketservice in der Sport- und Kongresshalle. ■
www.speicher.schwerin.de

Der Gitarrist Stefan Grasse kommt in den Speicher. Foto: Maria Bayer

AUF EINE TASSE **KAFFEE**

Festival „ungefiltert" am 21. und 22. Oktober

„ungefiltert": Das ist der Name des Kaffeefestivals Mecklenburg-Vorpommern. Nach dem tollen Auftakt im vergangenen Jahr in Schwerin lockt in diesem Jahr die zweite Auflage: am 21. und 22. August im Thormann-Speicher in Wismar. Röstereien aus dem Land und Rohkaffeehändler werden sich vorstellen und natürlich Kaffee ausschenken – hunderte Tassen waren es im vergangenen Jahr.
Tickets gibt es unter:
www.ungefiltertmv.de. ■

Latte Art – ebenfalls auf dem Festival zu sehen. Foto: Kaffeefestival

BLICK AUF EIN JAHRHUNDERTLEBEN

Regina Scheer ist mit „Bittere Brunnen“ zu Gast

Mit diesem Buch gewann Regina Scheer 2023 den Sachbuchpreis der Leipziger Buchmesse: „Bittere Brunnen“ erzählt die Geschichte von Hertha Gordon-Walcher, die sich in den 1910er Jahren den Sozialisten anschloss und in den kommenden Jahrzehnten für ihre Idee einer Welt ohne Krieg, Armut und Ausbeutung kämpfte. Sie erlebte die Revolution und deren Scheitern, arbeitete für Clara Zetkin, war bekannt mit Lenin, Rosa Luxemburg, Bertolt Brecht... Das Buch entstand auf der Grundlage zahlreicher Gespräche, die Regina Scheer mit Hertha Gordon-Walcher bis zu deren Tod 1990 führte. Am 16. September um 15.30 Uhr ist die Autorin mit „Bittere Brunnen“ in Schwerin zu Gast. Die Konzert-Lesung mit Unterstützung der Rosa-Luxemburg-Stiftung findet im Rahmen des 98. Literaturstammtischs LISTA statt. Die Moderation übernimmt Liane Römer, die musikalische Begleitung liegt in den Händen von Dr. Eckart Möbius, Anne-Christin Möbius und Marion Ebert, Veranstaltungsort ist der Campus am Ziegelsee. ■

www.lianeroemer-literatur-schwerin.de

Die Autorin Regina Scheer ist am 16. September in Schwerin zu Gast.
Foto: Marta-Mlejnek

Handgemacht-Markt Handgemachtes 10 Uhr, Siegessäule, bis 24.09.	FR 22.09.
Lesung mit Sandra Florean Kostenfreier Eintritt 16 Uhr, Marienplatz-Galerie, 2. OG	FR 22.09.
Carina Castillo & Band Musik der 80er, 90er und aktuelle Hits 19 Uhr, Markt, Säulengebäude	FR 22.09.
Venezianische Gondelfahrten mit Gondoliere Carlo 12 bis 20 Uhr, Anleger Siegessäule, Burgsee	FR 22.09.
KON-Takte-Konzert Kammermusik-Konzert 19 Uhr, Konservatorium	FR 22.09.
Leonce & Lena Theater 19.30 Uhr, Mecklenburgisches-Staatstheater	SA 23.09.
Venezianische Gondelfahrten mit Gondoliere Carlo 12 bis 20 Uhr, Anleger Siegessäule, Burgsee	SA 23.09.
Rolls Royce Enthuasiasts Club mit Kostümträgern 9.30 bis 13 Uhr, Alter Garten, Theater	SA 23.09.
Venezianische Tage Flanieren der Kostürmträger mit Rahmenprogramm 14 bis 19 Uhr, Markt	SA 23.09.
Venezianische Tage Rundgang der Kostürmträger 16.20 bis 18 Uhr, Markt, Innenstadt, Schloss	SA 23.09.
Groove Session Pop, Funk, Soul, Rap 19 Uhr, Markt, Säulengebäude	SA 23.09.
Venezianische Tage Flanieren der Kostümträger 13 bis 16 Uhr, Burggarten, Schlossinnenhof	SO 24.09.
Bootskorso mit Kostümträgern 14 Uhr, rund um Burggarten und Marstallhalbinsel	SO 24.09.
Sitkovetsky Trio Beethoven, Schubert, Andrée 17 Uhr, Goldener Saal	SO 24.09.
La Bohéme Oper von Giacomo Puccini 18 Uhr, Theater, Großes Haus	SO 24.09.
20 Minuten Orgelmusik Orgelandacht 14.30 Uhr, Schweriner Dom	MO 25.09.
MusiKKlub Straßenmusikkonzert 19 Uhr, Marktplatz	DI 26.09.

FR 29.09.
Die Orestie
Premiere
!8 Uhr, Theater, Großes Haus

FR 29.09.
Stefan Grasse
Gitarrenmusik
20 Uhr, „Der Speicher"

SA 30.09.
Kepler Open Air
Straßenfest
14 Uhr, Keplerplatz

SA 30.09.
Drehort Schwerin
Stadtrundgang zu Filmkulissen
15 Uhr, Tourist-Information

SA 30.09.
La Bohéme
Oper von Giacomo Puccini
19.30 Uhr, Theater, Großes Haus

SA 30.09.
Nobody Knows
Konzert
21 Uhr, „Der Speicher"

SO 01.10.
Verkaufsoffener Sonntag im Schlosspark-Center
Schlosspark-Center feiert den 25. Geburtstag
13 Uhr, Schlosspark-Center

SO 01.10.
Die Orestie
von Aischylos
17 Uhr, Theater, Großes Haus

SO 01.10.
Große Wohlfühl-Hausmesse
mit Verkauf
11 bis 17 Uhr, Brüsewitz, Pfiff-Möbel

MO 02.10.
Ü30-Party
zum Tag der Deutschen Einheit
21 bis 4 Uhr, Achteck

MO 02.10.
1. Sinfoniekonzert
u.a. Claude Debussy – La Mer
18 Uhr, Theater, Großes Haus, auch am 3. und 4.10. um 19.30 Uhr

DO 05.10.
Rendezvous in der Ausstellung
Kuratorenführung durch „Glanzstücke im Dialog"
18 Uhr, Schlossmuseum

FR 06.10.
Magic Dinner
mit Pat Trickster
18.30 Uhr, Seglerheim

FR 06.10.
Gesichter
Premiere
19.30 Uhr, M*Halle

SA 07.10.
Kleine Kneipenplauderei
Rundgang durch Kneipen & Cafés
14 Uhr, Tourist-Information

SA 07.10.
Die Orestie
Schauspiel von Aischylos
18 Uhr, Theater, Großes Haus

SO 08.10.
Klavierlehrer-Matinee vom Pianohaus Kunze
Musikalische Überraschungs-Matinee
11 Uhr, Theater, Großes Haus

FREIZEITSPASS **FÜR NATURLIEBHABER**

Zwei Self-Service-Kayakstationen für Schwerin

Wie wäre es denn mal mit einem Perspektivwechsel? Den findet man auf dem Wasser aus dem Kayak heraus und hat so die Möglichkeit, die Stadt sowie deren angrenzende Natur von einer neuen Seite kennenzulernen. In Schwerin gibt es gleich zwei Einstiegsstellen für einen Ausflug ins Blaue: die Badestelle am Südufer des Lankower Sees und den Zippendorfer Strand.

Am Kayakomaten am Zippendorfer Strand kann ganz unkompliziert online eines der Kayaks freigeschaltet werden. Foto: A. Pfaff

Die Flotte besteht aus brandneuen Kajaks der führenden Marke Point 65 Sweden. Die Anmietung erfolgt selbstständig online. Dafür einfach den Standort auswählen, Kayaktyp und gewünschte Mietdauer angeben. Daraufhin bekommt man einen Code per Mail oder SMS zugeschickt, mit dem man das Schloss öffnen und das Kayak aus der Station holen kann. Inklusive sind sowohl Paddel als auch Schwimmwesten. Jetzt steht dem einmaligen Erlebnis nichts mehr im Wege. In diesem Sinne: an die Paddel, fertig, los! ■

www.kayakomat.com

SAMSTAG, 14.10.2023 | 20.30 UHR | 20€

»Sie sind doch DER LEHRER, oder?«
Hendrik Duryn

„Der Lehrer war die Rolle meines Lebens – aber mein Leben ist noch lang." Hendrik Duryn schreibt, wie er ist: leidenschaftlich, ehrlich, kantig und immer bereit, über sich selbst zu lachen. Der Schauspieler, bekannt aus der RTL-Erfolgsserie „Der Lehrer", ist neben seiner Tätigkeit als Synchronsprecher, Sänger und Stuntman nun auch Schriftsteller. In 12 autobiografischen Episoden, die sich lesen wie die Geschichten eines Freundes, erzählt er aus ungewöhnlichen Blickwinkeln auf vertraute Situationen. Erleben Sie die Autorenlesung aus einer verblüffend ehrlichen Biografie voller Selbstironie und tiefer Erkenntnisse.

TREFFPUNKT THALIA
Marienplatz 5-6, 19053 Schwerin
Telefon: 0385 59153-0

Thalia.de
Entdecke neue Seiten.
www.thalia.de

INSPIRATION FÜR WUNDERSCHÖNEN TAG

Am 24. September lockt Hochzeitsmesse in Glaisin

Alles für den schönsten Tag im Leben: Darauf dürfen sich Paare am 24. September in Glaisin freuen, wenn das Dörfchen in der Nähe von Ludwigslust wieder zum Hotspot für Heiratswillige wird. Hier lockt die wohl schönste Hochzeitsmesse in MV mit Inspirationen für Brautpaare und Gäste. Geöffnet ist von 10 bis 17 Uhr.

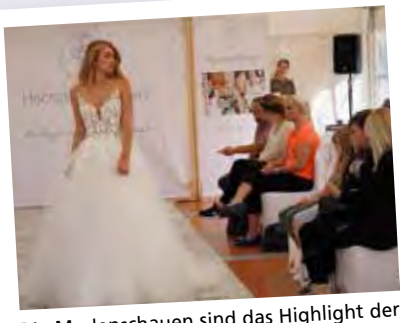

Die Modenschauen sind das Highlight der Hochzeitsmesse. Foto: Hochzeitshof

Ein Highlight werden auch in diesem Jahr die Modenschauen sein – drei wird es insgesamt geben. Die Glücksschmiede steht offen und Paare können sich davon überzeugen, wie sich Trauringe selbst schmieden lassen. Darüber hinaus sind verschiedene Aussteller aus den Bereichen Styling, Deko und Location vor Ort, um alle Fragen zu beantworten. Die Häuser auf dem Hof sind offen und so kann auch in aller Ruhe nach den schönsten Brautkleidern und Hochzeitsanzügen gestöbert werden. Das Team des Hochzeitshofes freut sich auf einen herrlichen Spätsommertag auf dem Hof mit ganz viel Liebe und Hochzeitsvorfreude. ■

www.hochzeitsmesse-mv.de

Der Herbst ist da! Mitmachangebote & Spiele 10.30 Uhr, Freilichtmuseum	**MI 11.10.**
Bach – Past, Present & Future Dreiteiliger Ballettabend, Premiere 19.30 Uhr, Theater, Großes Haus	**FR 13.10.**
Die Gespenster von Demmin von Verena Keller 19.30 Uhr, Parchim, Kulturmühle	**FR 13.10.**
Sarah Lesch Konzert 20 Uhr, Zenit	**FR 13.10.**
Leonce und Lena Lustspiel von Georg Büchner 19.30 Uhr, Theater, Großes Haus	**SA 14.10.**
Floyd Side Of The Moon Pink Floyd-Tribute-Konzert 21 Uhr, „Der Speicher"	**SA 14.10.**
Niek Baar, Ben Kim Beethoven, Ravel, Schumann, Brahms 17 Uhr, Goldener Saal	**SO 15.10.**
Bach – Past, Present & Future Dreiteiliger Ballettabend 18 Uhr, Theater, Großes Haus	**SO 15.10.**
Gesichter Schauspiel von Tove Ditlevsen 18 Uhr, M*Halle	**SO 15.10.**
Allens, wat ick säker weit Fritz-Reuter-Bühne, Premiere 19.30 Uhr, Theater, Großes Haus	**MI 18.10.**

FREU DICH HEUTE SCHON AUF MONTAG!

Dann gibt's wieder
2000 € für Eure Vereinskasse!

„Scheine für Vereine"
Jeden Montag ab 6 Uhr – einschalten!

Mecklenburgische
VERSICHERUNGSGRUPPE

Ostseewelle HIT-RADIO Mecklenburg-Vorpommern

www.ostseewelle.de

BESTER **SCHNAPP-SCHUSS** GEKÜRT

Foto aus Norwegen macht das Rennen

Was für ein Sommer! Pünktlich zu Beginn der Feriensaison hatten wir in unserer Mai-Ausgabe zum ersten Mal dazu aufgerufen, Schwerin live als blinden Passagier mit in den Urlaubskoffer zu schmuggeln. Auch in diesem Jahr ist unser Magazin wieder ganz schön herumgekommen. Einmal aus dem Gepäck geschält, war von abenteuerlichen Gletscherwanderungen in Norwegen über adrenalingefüllte Besuche in Freizeitparks bis hin zu entspannten Schmökerstündchen in heimischen Gefilden alles dabei. Dementsprechend groß war die Anzahl der Einsendungen und noch größer die Freude der Redaktion über die rege Beteiligung und natürlich die Reiselust unserer Leser – eine kleine Auswahl von Fotos gibt es auf dieser Seite. Klar, dass die Wahl des Gewinner-Schnappschusses unserer Jury ziemlich schwerfiel. Letztendlich fiel die Entscheidung für das Bild von Jana Strampe. Bevor sie sich zu einer zweistündigen Wanderung zur Gletscherzunge Buarbreen des Folgefonna-Gletschers in Norwegen aufmachte, packte sie Schwerin live in den Rucksack. Das hat sich gelohnt. Wir gratulieren zum Reisegutschein im Wert von 300 Euro! Und wer weiß – vielleicht schleicht sich ja auch im nächsten Sommer wieder eine Ausgabe der Schwerin live mit ins Handgepäck.

Emilia Rufflet hat Schwerin live mit in den Hansapark genommen. Foto: PH

Patrick Albrecht, Rulantica im Europa-Park Foto: P. Albrecht

Dörte Strampe, Bootsfahrt durch die Grachten von Giethoorn Foto: Strampe

Wolfgang Böttcher, Nordkap in Norwegen Foto: W. Böttcher

Grüße aus dem kanadischen Montreal Foto: Jürgen Matzen

Laima Möller beim Spiel Österreich-Schweden im Ernst-Happel-Stadion in Wien Foto: Laima Möller

Anita Stückrath fotografierte ihre Tochter Jacqueline bei Regenwetter in Berlin Foto: A. Stückrath

Volker Hofmann, Varna in Bulgarien Foto: V. Hofmann

GEGEN **BÜCHER** „NIEDRIGSTER ART“

Schule in der Bergstraße sollte neuen Herausforderungen gerecht werden – allerdings gab es auch Zensur

Das Gebäude wurde als Schulhaus errichtet. Foto: Stadtarchiv Schwerin

Die heutige Designschule nach der Renovierung Foto: Anne-Marie Schiede

Wer kennt das nicht: Da steht ein schönes Haus in der Straße, hundertmal und öfter ist man schon vorbeigegangen. Aber was verbirgt sich hinter der Fassade? Welche Geschichten stecken hinter den Mauern, wer geht hier ein und aus? Denn schließlich sind Geschichten von Häusern immer auch Geschichten von Menschen. In dieser Serie wollen wir gemeinsam mit Ihnen hinter Fassaden blicken. Diesmal: im Gebäude der Designschule in der Bergstraße.

Turbulente gesellschaftliche und politischen Umwälzungen: Die Geschichte der Entstehung der Schule in der Bergstraße 38 (ehemals 40) entführt uns in das Jahr 1911. Gleichzeitig gibt sie einen kleinen Einblick in die interessante Entwicklung und den Alltag des Schulwesens in Deutschland.

Der Wunsch der Bevölkerung, eine „lateinlose Realschule“ einzuführen, wurde in der Zeit enormer gesellschaftlicher Veränderungen immer lauter. Die Anforderungen an „einfache“ nichtakademische Berufe in Technik, Handel und Wirtschaft stiegen. Indessen hatten die Schulabsolventen der Realgymnasien für das praktische Leben und entsprechende Berufe wenig Relevantes gelernt. Kurzum: Für die Ausbildung zukünftiger Arbeiter brauchte es neue Schulen, die den Anforderungen der neuen Arbeitswelt gewachsen waren.

Auch in Schwerin sollte eine solche Einrichtung her. Seitens der Landesregierung gab es für dieses Vorhaben

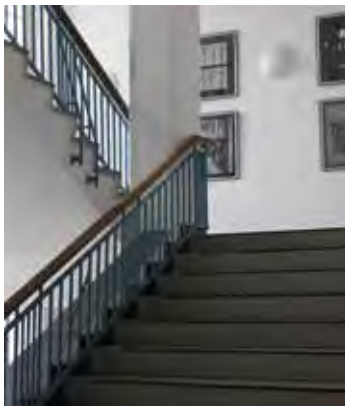

Das geräumige Treppenhaus wird als Ausstellungsfläche genutzt.

keine finanzielle Unterstützung und so brachten die Mitglieder des neugegründetetn „Realschulvereins“ die Eröffnung der Schule mit eigenem Kapital auf den Weg: 1912 wurde das Grundstück Bergstraße 40 mit seinem großen parkartigen Garten erworben, auf welchem die vom Berliner Architekten Georg Roensch entworfene Realschule gebaut werden sollte. Die ließ nicht lange auf sich warten: Am 31. August 1912 wurde in der Bergstraße feierlich das Richtfest begangen. Mit eigener Turnhalle und einem Internat erfüllte die Einrichtung moderne pädagogische Standards. Schnell stieg die Zahl der im Internat untergebrachten Schüler. Da nun die Räume nicht mehr ausreichten, um alle „Schäfchen im Trockenen“ zu halten, musste kurzerhand umgeräumt werden. Klassenräume im Schulgebäude wurden als Wohnzimmer und Schlafsaal umfunktioniert. Während der Hundstagsferien

Moderne Zimmer geben der Kreativität Raum.

(den früheren Sommerferien) bekam das Internat sogar einen neuen Anstrich, um dem Fachwerkhaus „einen erhabenen Glanz“ zu verpassen.

Doch nicht alles war eitel Sonnenschein. In einer Mitteilung an die Eltern im Schuljahr 1913/1914 mahnte die Schulleitung: „Ferner bitten wir die Eltern (...) dringend, die häusliche Lektüre ihrer Söhne zu überwachen. (...)Die andauernde Beschäftigung der Jugend mit Abenteurer- und Verbrechergeschichten niedrigster Art muß das Gewissen abstumpfen, das Gefühl für das Gute und Edle ertöten.“ Da man davon ausging, dass neben diesen „bedenklichen Wirkungen“ auch die Schulleistung Schaden nahm, wurde das Mitbringen dieser Bücher „mit Nachdruck bestraft“. Stattdessen gab es die Empfehlung, die Kinder von solcher Literatur fernzuhalten, verbunden mit dem Verweis auf die Schulbücherei, die „reichlichen Lesestoff“ für die Schüler biete.

Im Jahr 1929 wurde die Realschule umgewandelt in eine Oberrealschule. Nun konnten die Schüler hier auch das Abitur ablegen. Zudem wurde die Schule größer: Das Gebäude wurde um drei Achsen erweitert. Ereignisreich ging es nach 1945 weiter: Jetzt öffneten in der Oberschule in der Bergstraße auch Mädchenklassen, bis 1948 waren hier außerdem Kinder der sowjetischen Besatzungsmacht unterrichtet worden. 1954 folgte dann die Zusammenlegung der Mädchen- und Jungenklassen.

Im Jahr 1958 wurde zur Feierstunde anlässlich der Namensverleihung eingeladen. Jetzt befand sich in der Bergstraße die Polytechnische Oberschule „Theodor Körner“. Daraus entstand die bis 1989 aufrechterhaltene Tradition, eine Gedenkfeier der Jugendweiheklassen am Grab Theodor Körners in Wöbbelin zu veranstalten.

Eine echte Herausforderung ergab sich 1992 für Schüler und Lehrer durch die Sanierung des Gebäudes bei vollem Unterrichtsbetrieb. Mit Ende des Schuljahres 2000/2001 schloss dann die Realschule ihre Türen. Diese öffneten sich aber bald wieder für die Schüler der Berufsfachschule für moderne Medien. Seit 2001 können sie an der Designschule aus den Ausbildungsbereichen Grafik, Mode oder Gamedesign wählen und hier einen Berufsabschluss erlangen.

Und waren die Schüler 1913 noch dazu angehalten, Unterhaltungsmedien zu entsagen, wird heute Ideenreichtum und Kreativität der Absolventen gefördert und verlangt. ■

Anne-Marie Schiede

FÜR **KÖRPER** UND **SEELE**

Gesundheitstag in der Weststadt lockte mit vielfältigem Angebot

In der Weststadt stießen die Angebote des Gesundheitstages auf großes Interesse. Fotos: Martina Kaune

Informationsstände gab es im Nachbarschaftstreff „Nebenan".

Gesundheit ist ein hohes Gut – da ist es wichtig, etwas dafür zu tun. Deshalb hatten der Verein „Hand in Hand" mit dem Quartiersmanagement Weststadt und die Schweriner Wohnungsbaugenossenschaft zum inzwischen vierten Gesundheitstag in die Lessingstraße eingeladen – 175 Besucher waren dabei. „Das zeigt, wie groß das Interesse an solchen Angeboten ist", freut sich SWG-Vorstand Guido Müller.

Gesunde Ernährung, Sport, eine erfüllte Freizeit: Viele Faktoren tragen zur körperlichen und seelischen Gesundheit bei. Besucher des Aktionstages probierten gesunde Häppchen und fanden Gefallen am Sportprogramm, das vom Landessportbund MV betreut wurde. Beim Probeturnen mit Bällen und Elastikbändern konnten sie sich davon überzeugen, dass sich viele Übungen ganz einfach auch zu Hause absolvieren lassen. Neben den Mitmach-Aktivitäten gab es eine Vielzahl von Informationsständen. So waren zum Beispiel der Sozialverband VdK, das Kompetenzzentrum für Menschen mit Hör- und Sehbehinderungen und die Pflegeberatung und -betreuung Schwerin mit von der Partie.

„Vorsorgevollmacht, Patientenverfügung, auch das sind Themen, bei denen viele ältere Menschen Aufklärungsbedarf haben", so Guido Müller. Gerade in der Weststadt sind zahlreiche Senioren zu Hause – der Gesundheitstag war damit für sie ein maßgeschneidertes Angebot. Gern nutzten die Gäste auch die Gelegenheit, Rollatoren auszuprobieren oder neu einstellen zu lassen. Und als die Schweriner Klabautermänner zum Mitsingen einluden, war die Begeisterung der Besucher groß – Singen ist schließlich gesund.

Sport klappt auch im Sitzen: Tipps für einfach nachzuturnende Übungen gab es ebenfalls auf dem Gesundheitstag in der Lessingstraße.

KURZINFOS

SCHWERINER WOHNUNGSBAU-GENOSSENSCHAFT
Arsenalstraße 12
19053 Schwerin
Telefon: (0385) 7450-0
direkt@swg-schwerin.de
www.swg-schwerin.de

++ *Mietangebote* ++

Seniorenwohnung
Diese freie Wohnung befindet sich auf dem Großen Dreesch in der Service-Wohnanlage **Friedrich-Engels-Straße 5** und bietet eine schöne Aussicht in einen grünen Innenhof. In der Wohnung wurde der Fußbodenbelag aufgearbeitet. Für ihre neuen Bewohner erhält sie einen frischen Farbanstrich. Die regelmäßige Treppenhausreinigung ist inklusive. Die Wohnung kann kurzfristig bezogen werden. Ein Servicevertrag mit dem sozialen Träger ist unerlässlich, die Servicepauschale liegt für eine Person bei monatlich 70 Euro.
1 1/2 Zimmer, EG, ca. 53 m² · KM ca. 370 Euro · NK ca. 150 Euro · Dusche, Balkon, Abstellraum, Aufzug, End-Energieverbrauch 47 KWh/(m²*a)

VERMIETUNG UNTER:
0385 - 7450-116
0385 - 7450-117
0385 - 7450-224

Sachbearbeiter (m/w/d) gesucht!

Zur Verstärkung unseres Teams in der Vermietung suchen wir **eine/n Sachbearbeiter/in** mit mehrjähriger Berufserfahrung.

Zu den Aufgaben gehört: Vertretung des Unternehmens als Ansprechpartner für Interessenten und Neukunden sowie gegenüber Mitgliedern/Nutzern in Fragen des Vertragsverhältnisses, zum Beispiel bei Wohnungswechsel, Organisation und Bearbeitung von fristgerechten und rechtssicheren Mieterwechseln unter Beachtung wirtschaftlicher Erfordernisse im Unternehmen.
Die Vollzeitstelle ist **unbefristet zum nächstmöglichen Zeitpunkt** zu besetzen. Vergütung nach dem Tarif der Wohnungswirtschaft.

Weitere Informationen unter:
www.swg-schwerin.de

Sparkasse Mecklenburg-Schwerin
ImmobilienService
in Vertretung der LBS Immobilien GmbH

Ihr Makler in Schwerin
Matthias Jenß
T: 0385 551 4750
matthias.jenss@spk-m-sn.de

→ **Immobilien**
→ **Finanzierung**
→ **Service**

Von Anfang bis ZUHAUSE
Sparkasse Mecklenburg-Schwerin

START IN NEUE **SPIELZEIT**

Mecklenburgisches Staatstheater plant in aktueller Saison 32 Premieren

32 Premieren, mehr als 40 Konzertaufführungen, 19 Wiederaufnahmen, zahlreichen Sonderveranstaltungen und Gastspiele: Das sind die Zahlen der neuen Spielzeit des Mecklenburgischen Staatstheaters. Die erste Premiere des Schauspiels wird mit einem großen, antiken Stoff als dichter Ensembleabend am 29. September im Großen Haus zu erleben sein: „Die Orestie“ in einer Inszenierung von Hausregisseur Martin Nimz. In der M*Halle werden vom 15. bis 17. September die Türen für ein Eröffnungsfest-Wochenende bei freiem Eintritt offen stehen.

Das Musiktheater ist mit „La Bohème“, der berühmten Oper von Giacomo Puccini, in die neue Spielzeit gestartet. Mit der Wiederaufnahme „Through my Eyes“ ist das Ballett X Schwerin ab 17. September wieder im Spielplan vertreten. Als erste Premiere folgt am 13. Oktober der dreiteilige Ballettabend „Bach – Past, Present & Future“. Ballettdirektorin Xenia Wiest und Ballettmeister Jonathan dos Santos kreieren Choreografien zu Musik von Johann Sebastian Bach und zu einer Auftragskomposition von Francesco Tristano.

Cornelia Zink als Mimi und Brian Davis als Marcello in der neuen Inszenierung von La Bohème
Foto: Silke Winkler

Die Mecklenburgische Staatskapelle eröffnet ihre Saison am 20. September mit dem Kinderkonzert „Die Mittagshexe“ von Antonín Dvořák und folgt am 2., 3. und 4. Oktober 2023 mit dem 1. Sinfoniekonzert mit Modest Mussorgskis „Bilder einer Ausstellung“ und „La Mer“ von Claude Debussy. Die erste Premiere der Fritz-Reuter-Bühne ist die niederdeutsche Erstaufführung der Komödie „Allens, wat ick säker weit“ am 18. Oktober im Großen Haus. ■

www.mecklenburgisches-staatstheater.de

SCHLOSS BASTHORST

Basthorster Landmarkt
Sonntag, 8. Oktober 2023 | 12 - 17 Uhr

Wir laden Sie ein zu unserem gemütlichen Herbstmarkt mit über 60 regionalen Ausstellern auf dem Gelände von Schloss Basthorst.

Es gibt Kunst und Handgemachtes, Pflanzen und Gemüse, Schmuck und Getöpfertes, Kinderunterhaltung, Deko, Köstlichkeiten und Musik.

Eintritt: 4 € · Erwachsene
2 € · Kinder ab 6 Jahre

Wir sehen uns in Basthorst!

Schloss Basthorst · Schlossstr. 18 · D-19089 Crivitz OT Basthorst · **T** +49 3863 525 - 0 · **www.schloss-basthorst.de**

Höfische Weihnacht
Schweriner Schlossinnenhof

08. bis 17. Dezember
(14. Dezember Ruhetag)

RESERVIERUNGS FORMULAR

Flotte Weihnachten
in Kooperation mit Höfische Weihnacht

03. November bis 30. Dezember

Kontaktdaten

Name, Vorname

Firma

Straße

Nr.

PLZ

Ort

Telefon

E-Mail

Personenanzahl & Einlassbänder

Reservierungen sind für **maximal 8 Personen*** **pro Tisch** möglich.

Anzahl — Personen ab 18 Jahren Eintritt 2 Euro**

Anzahl — Personen unter 18 Jahren Eintritt frei**

☐ Versand Einlassbänder
zzgl. Porto

☐ Abholung Einlassbänder

Schlosstaler

Wer Anderen eine Freude machen möchte, verschenkt die goldenen Taler schön verpackt in einem Seidenbeutel. An allen Gastronomie-Ständen der Höfischen- und Flotten Weihnacht kann mit der Währung bezahlt werden.

Anzahl — 1 Schlosstaler enspricht 1 Euro

☐ Versand

☐ Abholung

Für jede gewünschte Reservierung ist ein separates Formular auszufüllen. Wir berechnen eine **Reservierungspauschale von 20 Euro**. Diese entfällt bei der Bestellung von Speisen oder Getränken. Eine Mehrfachauswahl pro Tag und Zeit ist nicht möglich.

Datum

Mo	Di	Mi	Do	Fr	Sa	So	
		1	2	3	4	5	NOVEMBER
6	7	8	9	10	11	12	
13	14	15	16	17	18	19	
20	21	22	23	24	25	26	
27	28	29	30				
				1	2	3	DEZEMBER
4	5	6	7	8	9	10	
11	12	13	14	15	16	17	
18	19	20	21	22	23	24	
25	26	27	28	29	30	31	

Veranstaltung

☐ Höfische Weihnacht

Im Innenhof des Schweriner Schlosses.

Montag bis Freitag

☐ 14.00 bis 17.30 Uhr
oder
☐ 18.00 bis 21.30 Uhr

Samstag bis Sonntag

☐ 11.00 bis 13.30 Uhr
oder
☐ 14.00 bis 17.30 Uhr
oder
☐ 18.00 bis 21.30 Uhr

☐ Flotte Weihnacht

Am Schlossanleger der Weißen Flotte Schwerin.

Montag bis Donnerstag

☐ 15.00 bis 17.30 Uhr
oder
☐ 18.00 bis 21.30 Uhr

Freitag bis Sonntag

☐ 11.00 bis 13.30 Uhr
oder
☐ 14.00 bis 17.30 Uhr
oder
☐ 18.00 bis 21.30 Uhr

*Andere Personenanzahl auf Anfrage. **Eintritt nur für Höfische Weihnacht für Personen ab 18 Jahren, Flotte Weihnacht Eintritt frei.

Bestellung

Wir bieten Ihnen eine Grundausstattung an Speisen und Getränken an Ihrem reservierten Tisch, um die Lauffrequenz auf dem Gelände zu reduzieren. Diese können Sie hier vorbestellen:

Getränke

Beeren-Glühli* (rot)	Anzahl	1 Liter / **20 Euro**	Anzahl	2 Liter / **40 Euro**	Anzahl	3 Liter / **60 Euro**
Bratapfel-Punsch* (weiß)	Anzahl	1 Liter / **20 Euro**	Anzahl	2 Liter / **40 Euro**	Anzahl	3 Liter / **60 Euro**
Früchte-Punsch* (alkoholfrei)	Anzahl	1 Liter / **15 Euro**	Anzahl	2 Liter / **30 Euro**	Anzahl	3 Liter / **45 Euro**

Die Getränke werden in Thermospumpkannen ausgegeben. Der Pfand pro Kanne beträgt 20 Euro, pro Tasse 5 Euro. Die Erstattung des Pfandbetrags erfolgt bei Rückgabe.

* Eine Liste der Inhaltsstoffe finden Sie unter www.höfische-weihnacht.de

Speisen

Die aufgeführten Speisen sind nur vorab bestellbar und nicht vor Ort zu erwerben.

Anzahl **Gemischte Platte, 39 Euro**
(Menge empfohlen für 5 Personen)

Fotos: MecklenburgerLandpute

Abbildung ähnlich

- 5 x scharfe Mecklenburger (Geflügelwiener mit Chili)
- 10 x Puten-Käse-Wieni‘s
- 5 x Puten-Gemüse-Klops
- 5 x Puten-Käse-Bällchen
- 10 x Bio Hähnchen-Mini-Frikadelle
- 7 x Putis (Puten-Mini-Salamis)

Anzahl **Räucherplatte, 45 Euro**
(Menge empfohlen für 5 Personen)

Abbildung ähnlich

- 10 x Putis (Puten-Mini-Salamis)
- 5 x geräucherte Landhähnchen-Haxen
- 1 x geräucherte Puten-Oberkeule, aufgeschnitten
- 1 x geräucherte Hähnchenbrust „Gold“, aufgeschnitten
- Puten-Walnuss-Salami & Puten-Salami mit Pflanzenfett, aufgeschnitten

Anzahl **Käseplatte, 39 Euro**
(Menge empfohlen für 5 Personen)

Abbildung ähnlich

- Heumond Kas
- Saint Albray
- Tete de Moine
- Bergalm Käse
- Presidente Snack
- Chaource Käse

Anzahl **Bio-Genuss-Schnitten, 39 Euro**
(Menge empfohlen für 6 Personen)

Abbildung ähnlich

- Bio-Vollkornbrot belegt mit leckeren geräucherten Geflügel-Spezialitäten
- 12 Schnitten pro Platte

Das ausgefüllte Formular senden Sie uns bitte per Mail an **info@buero-vip.de** oder per Post an **büro v.i.p., Graf-Schack-Allee 8, 19053 Schwerin**. Sie erhalten von uns eine Vorkasserechnung für die bestellten Leistungen. Wir bitten Sie den Betrag zu überweisen, erst dann garantieren wir die feste Buchung.

Rechtshinweise

Die Sitzplatzreservierung bezieht sich auf Plätze in einem überdachten Nichtraucherbereich. Das Rauchen ist folglich verboten. Für durch Zuwiderhandlung entstandene Schäden haftet der Verursacher. Dies ist eine unverbindliche Buchungsanfrage und erst nach Zahlungseingang und Erhalt der Buchungsbestätigung wirksam. Sollte die Buchung nicht persönlich wahrgenommen werden können, kann diese bis zu 3 Tage vor dem gebuchten Zeitraum gegen eine Bearbeitungsgebühr von 10 Euro auf eine andere Person umgeschrieben werden. Bei Nichterscheinen oder einer Verspätung von über 30 Minuten verfällt der Leistungsanspruch automatisch.
Verantwortlich: büro v.i.p., Graf-Schack-Allee 8, 19053 Schwerin, Telefon: 0385-63 83 270.

DEUTLICH AUFGEWERTET **AM START**

Hyundai bringt umfassend erneuerte Version des KONA auf den Markt

Der neue KONA ist da: Hyundai bringt damit eine umfassend erneuerte Version seines meistverkauften Fahrzeugs in Deutschland als Benziner und Vollhybrid auf den Markt.
Zudem wird das kompakte SUV noch großzügiger ausgestattet. Mit seinem robusten, dynamischen Design und den vergrößerten Abmessungen behält der neue Hyundai KONA seinen kultigen Charakter und unterstützt einen aktiven Lebensstil für Kunden aller Altersgruppen. Dafür sorgen auch neue Technologien und Komfortfunktionen, die ein sicheres, vernetztes und komfortables Mobilitätserlebnis ermöglichen – wie zum Beispiel zwei 12,3-Zoll-Panoramadisplays, der digitale Fahrzeugschlüssel und das Connected Car Navigation Cockpit (ccNC) mit einer neuen Software-Plattform inklusive neuem Layout für Cockpit und Navigation. Das Beste: Navigationssystem und LED-Scheinwerfer sind in allen Versionen serienmäßig.

Der KONA ist Hyundais meistverkauftes Fahrzeug in Deutschland. Foto: Hyundai

Außerdem kann der neue KONA so genannte Over-the-Air-Updates (OTA) verarbeiten. Dabei empfängt er nicht nur Software- und Navigations-Updates, sondern kann auch das Steuergerät aktualisieren, ohne dass der Kunde in die Werkstatt muss. Der neue KONA legt in der Länge um 145 Millimeter auf 4,35 Meter zu. Auch der Schulterraum in der zweiten Reihe ist der großzügigste in dieser Fahrzeugkategorie. Fürs Gepäck stehen nun 466 statt bisher 374 Liter Kofferraumvolumen zur Verfügung, die sich durch Umklappen der Rücksitzlehnen auf 1.300 erweitern lassen.
Kunden haben die Wahl zwischen zwei Benziner-Varianten und einem Vollhybrid. Bei den Benzinern stehen Front- und Allradantrieb sowie eine manuelle Sechsgangschaltung und eine Version mit Doppelkupplungsgetriebe und sieben Gängen (7DCT) zur Verfügung.
Auch die Ausrüstung mit Sicherheits- und Assistenzsystemen im KONA Select kann sich sehen lassen: Notbremsassistent mit Fahrzeug-, Fußgänger- und Radfahrererkennung, Spurfolge- und Spurhalteassistent, Geschwindigkeitsregelanlage, intelligente Verkehrszeichenerkennung, Einparkhilfe vorn und hinten mit Rückfahrkamera, Lichtsensor und Tagfahrlicht, Voll-LED-Scheinwerfer in Reflektortechnologie gehören unter anderem dazu. Damit liegt die serienmäßige Sicherheitsausstattung des neuen KONA auf Top-Niveau. ■

Schwerin bucht Urlaub im ADAC Reisebüro

ADAC Reisebüro
Mecklenburgstraße 7, 19053 Schwerin
T 0385 590 52 20 rb.schwerin@hsa.adac.de
adacreisen.de/schwerin

Unsere neuen Öffnungszeiten:
Mo., Di., Do. 10-18 Uhr | Mi. 10-17 Uhr
Fr. 10-15 Uhr | jeder 1. Sa. im Monat 10-13 Uhr

ADAC

SONNTAG
24.09.2023
10:00 bis 17:00
#Hochzeitsmesse MV
HOCHZEITSHOF GLAISIN
Modenschauen für Braut, Bräutigam und Gäste
Workshops // Trauringe Schmieden // Live Musik
Viele tolle Locations & Dienstleister rund ums Heiraten in MV
Eintritt FREI
Infos: @hochzeitsmessemv via Insta oder facebook.com/HochzeitshofGlaisin
www.hochzeitsmesse-mv.de

JETZT WIRD ES **GEMÜTLICH!**

Herbst und Winter können kommen: Bei HDS sind verschiedene Sorten Kaminholz im Angebot

Der Sommer neigt sich dem Ende entgegen, der Kalender steht auf Herbst. Und diese Jahreszeit hat durchaus ihre guten Seiten: lange Spaziergänge, leckeres Essen, gemütliche Abende auf dem Sofa... Wenn dann noch ein Feuer im Kamin prasselt und an kühlen Tagen wohlige Wärme verbreitet, ist das Wohlgefühl perfekt.
Eine gute Gelegenheit, genau dafür vorzusorgen, haben Kunden beim Haus- und Dienstleistungsservice (HDS) in Schwerin. Hier ist das Brennstofflager mit ganz unterschiedlichen Sorten von Kaminholz gut gefüllt. Für alle, die gleich den Ofen bestücken wollen, gibt es zum Beispiel gehacktes Holz. Mit 25 bis 30 Zentimetern Länge haben diese Scheite bereits die perfekte Größe für den Feuerraum herkömmlicher Kamine. Wer dagegen noch selbst zum Beil greifen möchte, kann zu Holzstämmen greifen, die noch gehackt werden müssen. Der Vorteil hier: Das Holz ist günstiger – was viele freut, die gleich für den ganzen Winter versorgen möchten.
„Jetzt ist die beste Zeit, um das Holzlager daheim aufzufüllen", weiß HDS-Geschäftsführer Christian Feichtinger – schließlich steht die kühle und kalte Jahreszeit erst vor der Tür.
Im Angebot sind beim Haus- und Dienstleistungsservice verschiedene Sorten Laubholz – von Buche über Esche bis zur Birke. Für den Kamin ist Laubholz die erste Wahl: Es enthält weniger Harz als Nadelholz und hat eine längere Brenndauer - langen Abenden am Feuer steht so nichts mehr im Wege. ■

Noch sind die Holzlager bei HDS gut gefüllt: Kunden können ihre Speicher für Herbst und Winter füllen. Foto: Christian Feichtinger

KURZINFOS

HDS HAUS- UND DIENSTLEISTUNGSSERVICE
Werkstraße 4, Haus 2
19061 Schwerin
Telefon: 0 38 65 / 40 10
Mail: info@mopgirl.de
www.mopgirl.de

Der Buga-Spielplatz am Franzosenweg hat eine zusätzliche Bezeichnung bekommen. Grafik: Landeshauptstadt Schwerin

EIN NEUER **NAME**

Der Spielplatz der Atolle, von den meisten einfach BUGA-Spielplatz genannt, hat eine weitere Bezeichnung erhalten: Auf Initiative des Kinderschutzbundes wurde der Name „Platz der Kinderrechte" eingetragen. Ziel ist es, ein Zeichen für die Rechte von Kindern und für das Zusammenleben in einer kinderfreundlichen Gesellschaft zu setzen, hieß es in der Mitteilung der Landeshauptstadt Schwerin.

Ihr zuverlässiger Partner in Sachen *Naturstein*

H.ANTONIOLI
Terrazzo- und Naturstein GmbH
gegründet 1906

- Küchenarbeitsplatten
- Waschtische u. Kaminplatten
- Treppenanlagen u. Terrassen
- Maßanfertigungen u.v.m

Öffnungszeiten: Mo – Fr von 7 – 17 Uhr & nach Vereinbarung

Steegener Chaussee 20
19230 Hagenow

Tel. 03883 729136
www.antonioli.de

Wohnpark Zippendorf

„Was passiert denn da...?"

... heißt es Mittwoch, den 20.09.2023, um 16:30 Uhr bis ca. 17:30 Uhr im Wohnpark Zippendorf.

Wir stellen unseren Neubau vor.

Schauen Sie vorbei.

Infoveranstaltung für Interessenten & Bewerber, ggf. mit Baustellenrundgang (abhängig vom Baufortschritt)

Alte Dorfstraße 45 • 19063 Schwerin • Tel. 0385/2010100
info@wohnpark-zippendorf.de • www.wohnpark-zippendorf.de

Der Sparkassen-Privatkredit mit Top-Beratung.

Setzen Sie auf verantwortungsvolle Beratung statt auf gut gemeinte Ratschläge: Denn mit uns finanzieren Sie Ihre Vorhaben nicht nur sicher und schnell, sondern auch transparent und flexibel.
Jetzt informieren – direkt in Ihrer Filiale oder online unter:

www.spk-m-sn.de/privatkredit

Wenn's um Geld geht – Sparkasse.

Sparkasse Mecklenburg-Schwerin

FRIEDRICH LANGE Sanitär & Heizung seit 1909

UNSERE BADAUSSTELLUNG:

HOLEN SIE SICH INSPIRIERENDE FRISCHE IN IHRE WOHLFÜHLOASE

Unsere Badausstellung lädt dazu ein, sich von neuen Formen, Farben und Materialien inspirieren zu lassen. Erfühlen Sie die vielen Möglichkeiten der Badgestaltung und machen Sie Ihr Bad zu Ihrer ganz persönlichen Wohlfühloase.

WIR FREUEN UNS AUF SIE:

- Traumbäder mit persönlicher Fachberatung auf 500 m² Ausstellungsfläche.
- Professionelle und zukunftsorientierte Badplanung in 3D.
- Neue, vollklimatisierte Räumlichkeiten, Büro und Lager auf insgesamt 2.000 m².
- Gute Erreichbarkeit und kostenlose Parkplätze.

Friedrich Lange GmbH
Sanitär und Heizung
Graf-Yorck-Straße 11
19061 Schwerin

Öffnungszeiten:
Mo., Di., Fr. 08.00 – 15.00 Uhr
Mi., Do. 09.00 – 18.00 Uhr

WWW.FRIEDRICH-LANGE.DE

Fotos: Rainer Cordes

WEIN UND FREUNDE

In diesem Jahr durften Schweriner und Gäste bei herrlichem Wetter anstoßen: Winzer aus Rheinland-Pfalz boten auf dem 32. Winzerfest Sekt und Wein von elf verschiedenen Weingütern an, dazu schmeckten Käse, Flammkuchen und gute Gespräche. Das Angebot lockte tausende Gäste: Der Alte Garten war gerade groß genug, um allen Genießern Platz zu bieten. Live-Musik und kulturelle Angebote machten die beliebte Veranstaltung rund.

BUNT UND KREATIV

Schwerin erlebte ein tolles Hofflohmarktfestival – mehr als 60 Höfe in der Schelf- und der Werdervorstand waren dabei. In der Werderstraße 19a konnten Besucher zum Beispiel einen Blick in Pauls Holzwerkstatt werfen, beim Textildruck kreativ werden und bunte Schnäppchen machen.

Foto: Rainer Cordes

EINE TOLLE PARTY

Die Kinderschutzbund in Schwerin kann 2023 auf 30 Jahre zurückblicken – klar, dass eine bunte Party für alle Kinder nicht fehlen durfte. Im Haus der Begegnung feierten Kleine und Große bei schönstem Sommerwetter mit Eis, Zuckerwatte und Bratwurst, Disko und Karussell.

THEMA ORGANSPENDE ANG

Etwa 150 Menschen in MV warten derzeit infolge einer schweren nephrologischen Erkrankung auf eine Nierenspende. Darauf wies Gesundheitsstaatssekretärin Sylvia Grimm bei ihrem Besuch des Infostandes der Selbsthilfegruppe „das zweite Leben – Nierenlebendspende“ im Rahmen des Altstadtfestes hin.

Mecklenburg-Vorpommern habe aufgrund der demografischen Entwicklung mit einem wachsenden Anteil älterer Menschen eine überdurchschnittlich hohe Zahl an Nierengeschädigten. „Schätzungen gehen davon aus, dass bis zu 17 Prozent der Menschen im Land von einer Erkrankung der Niere betroffen sind“, sagte Grimm.

Umso wichtiger sei es, Prävention, Früherkennung und Behandlung zu fördern und weiter zu verbessern. „Engagierte Selbsthilfegruppen wie ‚Das Zweite Leben‘ sind wichtige Anlaufstellen für Betroffene und Angehörige“, betonte Grimm.

Die Selbsthilfegruppe war zum wiederholten Mal mit einem Informationsstand auf dem Altstadtfest dabei.

Fotos: Haescher

ESPROCHEN

Foto: büro v.i.p.

KÖPFE AUS SCHWERIN

INFIZIERT MIT DEM „VIRUS CARNEVALE“

Foto: Rainer Cordes

Reimond Weding (69) ist Fotograf aus Leidenschaft und Organisator der ersten „Venezianischen Tage“, die vom 22. bis 24. September in Schwerin stattfinden.

Wann und wie haben Sie das Fotografieren als Leidenschaft entdeckt?
Seit der Jugendzeit gehört das Hobby Fotografie zu meinen Favoriten. Schon während der Schulzeit in der EOS in Schwerin und auch in der Studienzeit an der TU Dresden habe ich meine vielen Fotos selbst im Fotolabor entwickelt. Seit 2010 habe ich, durch einen starken Impuls von meiner Tochter Maria, bei etlichen Workshops mein „Foto-Auge“ schärfen und mit neuer Hard- und Software auch die Feinheiten für gute Fotos weiterentwickeln können.

Was sind Ihre Erinnerungen an Ihren ersten Karneval in Venedig? Warum zieht es Sie immer wieder dorthin?
Meine Frau und ich sind seit vielen Jahren von Venedig fasziniert. So entstand der Gedanke, dass wir einmal den „Carnevale“ erleben wollten. Im Februar 2018 haben wir gleich nach unserer Ankunft durch Zufall das größte Treffen der Kostümträger entdeckt und waren absolut begeistert. Wirklich grandiose Fantasiekostüme in allen Farben waren zu sehen – und ganz viele Fotografen in Aktion. Es war eine tolle Woche und eine einzigartige Atmosphäre in der Stadt: Sonne, 15 Grad, alle waren gut drauf und hatten Freude beim Flanieren und Bummeln. Selbst abends auf dem Weg zur Pension gab es auf einigen Plätzen handgemachte Live-Musik. Der Charme der Stadt mit ihren maroden Gebäuden, die phantastischen Kostüme und das tolle Licht haben zusammen den „Virus Carnevale“ bei mir ausgelöst.

Wie entstand die Idee, „Venezianische Tage“ nach Schwerin zu holen?
Ich hatte mich in drei Jahren durch viele Kontakte in die Szene der Kostümträger aus verschiedenen Ländern eingebracht und sie mögen meine Fotos. Bei Treffen im Februar 2021 hieß es dann: „Du erzählst immer so viel vom tollen Schweriner Schloss. Dann organisier‘ doch mal was in Schwerin!“ Im Sommer des gleichen Jahres haben mich dann mehrere Kostümträger in Schwerin besucht und wir haben Fotoshootings rund ums Schloss gemacht. Bereits da war der Menschenauflauf groß und mein Entschluss stand fest: Ich organisiere mal was in kleiner Runde. Aus der kleinen Idee ist dank zahlreicher Unterstützer, wie z.B. der Marienplatz-Galerie, inzwischen deutlich mehr entstanden. Wenn ich sehe, was jetzt alles passiert, dann haben sich meine über 700 Stunden ehrenamtlicher Arbeit echt gelohnt und ich freue mich auf das erste Event.

„Aus einer kleinen Idee ist dank vieler Unterstützer deutlich mehr entstanden.“

Worauf dürfen sich Besucher der „Venezianischen Tage“ freuen?
Aufs Masken anmalen, Lesungen mit Annett Renneberg und Sandra Florean, zentrale Treffen und einen Rundgang der Kostümträger, zwei „Partyabende“ auf dem Markt mit Live-Musik, Original-Gondel-Fahrten auf dem Burgsee und vieles mehr.

Worauf freuen Sie sich am meisten?
Darauf, dass hoffentlich alle Besucher leuchtende Augen und Spaß haben. Und wenn im Anschluss alle Leute entspannt sind und mit ihren „Lieblingsfotos im Kopf“ und einem Lächeln nach Hause gehen, wäre das das Größte. *Interview: Katja Haescher* ■

SCHWERIN live Werden Sie Fan!
Erfahren Sie alle Neuigkeiten aus der Stadt, tolle Aktionen und Gewinnspiele als erstes!
facebook.de/schwerinlive · instagram.com/schwerinlive

IMPRESSUM

Herausgeber
Kreativlabor GmbH
Geschäftsführung: André Harder (V.i.S.d.P.)
Graf-Schack-Allee 8 · 19053 Schwerin

Redaktion
Graf-Schack-Allee 8 · 19053 Schwerin
Tel.: 0385/6383281
Fax: 0385/6383289
E-Mail: redaktion@schwerin.live

Mitarbeit an dieser Ausgabe:
Rainer Cordes, Katja Haescher
Anne Pfaff, Anne-Marie Schiede,
Ronja Schlüter

Anzeigen
André Harder (Ltg.)
Tel.: 0385/6383270
Fax: 0385/6383289
Volkmar Eggert
Mobil: 0152/54 82 11 55
Reinhard Eschrich
Mobil: 0171/740 65 35
E-Mail: anzeigen@sn-live.de

Gesamtherstellung
büro v.i.p.
Graf-Schack-Allee 8 · 19053 Schwerin
Tel.: 0385/6383270
E-Mail: gutentag@buero-vip.de

Erscheinungsweise
monatlich

Auflage
55.000 Exemplare

Verteilung
Kostenlos in alle erreichbaren Haushalte in Schwerin – LSGMV

Nachdruck, auch nur auszugsweise, ist nur mit Genehmigung (schriftlich) des Verlages gestattet. Für unverlangt eingesandte Texte, Fotos, Bücher, Zeichnungen oder sonstige Unterlagen übernimmt der Verlag keine Gewähr. Für die Inhalte der gekennzeichneten Unternehmensseiten sind die Unternehmen selbst verantwortlich, Kürzungen bleiben vorbehalten. Fotos, Anzeigen, Redaktion und PR, die der Verlag erstellt hat, dürfen nicht anderweitig genutzt werden.

FR 13.10. Die nächste Ausgabe SCHWERIN live erscheint am 13.10.2023

GEWINNSPIEL**AUFLÖSUNG**

SCHWERIN *live* bedankt sich für die große Beteiligung. Der Lösungsbegriff der August-Ausgabe war:

STERNENHIMMEL

Je zwei Karten für Ben Zucker haben gewonnen:
Eckhard Hagenstein, Schwerin
Ines-Sibylle Krüger, Schwerin
Reinhard Christ, Schwerin

Herzlichen Glückwunsch!
(Wer am Kreuzworträtsel-Gewinnspiel teilnimmt, erklärt sich automatisch damit einverstanden, dass sein Name und sein Wohnort im Falle des Gewinns auf dieser Seite veröffentlicht werden.)

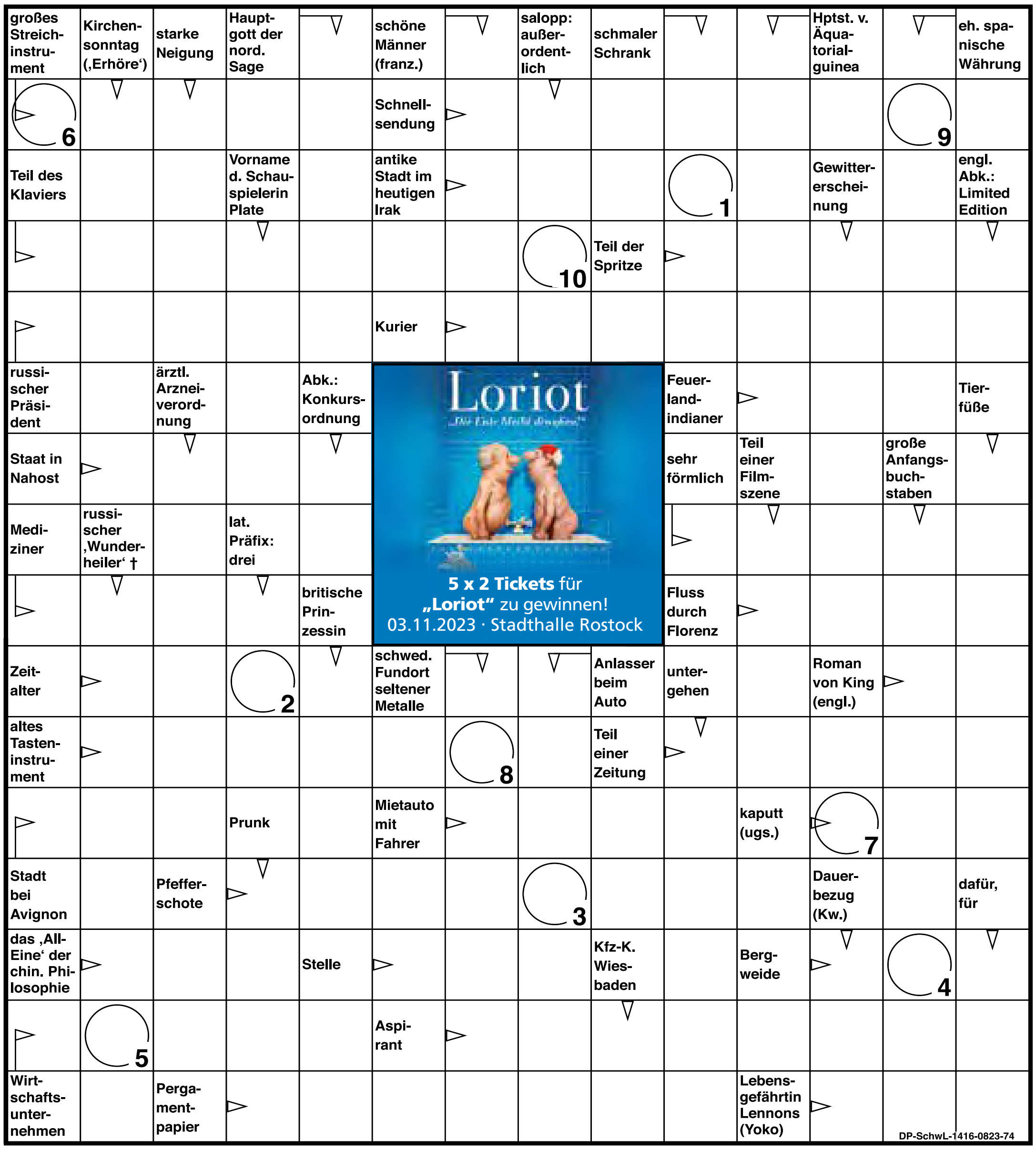

Eine **E-Mail** mit dem Lösungswort, Ihrem Namen und der Betreffzeile Rätsel SL 09-2023 bitte bis zum **04. Oktober 2023** an: gewinnspiel@schwerin.live

1	2	3	4	5	6	7	8	9	10

Der neue Hyundai KONA

So individuell wie Du selbst.

Leasingrate mtl.[1]

219 €

Mit futuristischem Look, einer noch dynamischeren Straßenpräsenz und noch mehr Raum für Abenteuerlust bereichert der neue Hyundai KONA Dein Leben. Und dank einer Vielzahl moderner Antriebs- und Ausstattungsoptionen findest Du genau den KONA, der perfekt zu Deinem Leben passt.

Volldigitales Cockpit

Stilvolles Raumerlebnis

Digitaler Fahrzeugschlüssel

Kraftstoffverbrauch für den Hyundai KONA Select 1.0 T-GDI 88 kW (120 PS) Frontantrieb Benzin 6-Gang-Schaltgetriebe nach den realitätsnäheren WLTP-Werten: Kurzstrecke: 7,3 l/100 km; Stadtrand: 5,9 l/100 km; Landstraße: 5,2 l/100 km; Autobahn: 6,4 l/100 km; Kombiniert: 6,1 l/100 km; CO_2-Emissionen kombiniert: 138 g/km; CO_2-Effizienzklasse: B Die angegebenen Verbrauchs- und CO_2-Emissionswerte wurden nach dem vorgeschriebenen WLTP-Messverfahren ermittelt.

TEAMWILKE

Autohaus am Mittelweg GmbH
Mittelweg 1, 19059 Schwerin
Tel.: 0385-4400020
team-wilke.de

HYUNDAI

5 JAHRE Garantie ohne Kilometerlimit*

*Sämtliche Informationen zum Umfang der Herstellergarantien finden Sie unter: www.hyundai.de/garantien. Fahrzeugdarstellungen zeigen die Prime Version und daher gegebenenfalls kostenpflichtige Sonderausstattung.

[1]Ein unverbindliches Leasingbeispiel der HYUNDAI Finance, ein Geschäftsbereich der Hyundai Capital Bank Europe GmbH, Friedrich-Ebert-Anlage 35-37, 60327 Frankfurt am Main. Verbraucher haben ein gesetzliches Widerrufsrecht. Nach den Leasingbedingungen besteht die Verpflichtung zum Abschluss einer Vollkaskoversicherung. KONA Select 1.0 T-GDI 88 kW (120 PS) Frontantrieb Benzin, 6-Gang-M/T, Fahrzeugpreis 26.900,00 €, einmalige Leasingsonderzahlung 3.878,00 €, Laufzeit 48 Monate, Gesamtlaufleistung 40.000 km, 48 mtl. Raten à 219,00 €, Gesamtbetrag 14.390,00 €. Kostenpflichtige Sonderausstattung möglich. Zuzüglich Überführungskosten. Alle Preise inkl. gesetzlicher MwSt. Angebot gültig bis 30.09.2023.

Bereit, wenn Sie es sind.

Jetzt attraktive Konditionen für ausgewählte Audi A3 Modelle[1] sichern.

Ein attraktives Leasingangebot:
z. B. Audi A3 Sportback 30 TFSI, S tronic, 7-stufig*.

* Kraftstoffverbrauch (kombiniert) in l/100 km: 6,5 – 5,2; CO_2-Emissionen (kombiniert) in g/km: 125 – 119. Für das Fahrzeug liegen nur Verbrauchs- und Emissionswerte nach WLTP und nicht nach NEFZ vor.

MMI Navigation, Rückfahrkamera, Matrix LED Scheinwerfer, Anhängervorrichtung, Sitzheizung vorn u.v.m.

Leistung:	81 kW (110 PS)
Leasing-Sonderzahlung:	€ 4.000,–
Laufzeit:	48 Monate
Jährliche Fahrleistung:	10.000 km

48 monatliche Leasingraten à

€ 349,–

Ein Angebot der Audi Leasing, Zweigniederlassung der Volkswagen Leasing GmbH, Gifhorner Straße 57, 38112 Braunschweig. Inkl. Überführungskosten. Bonität vorausgesetzt.

Etwaige Rabatte bzw. Prämien sind im Angebot bereits berücksichtigt.

[1] Aktion gültig bis 30.09.2023 für Neufahrzeuge der Modellreihe Audi A3. Ausgeschlossen sind Audi A3 TFSI e, Audi S- und RS-Modelle sowie die Audi exclusive Lackierungen. Aktion nur gültig bei Zulassung bis 20.12.2023. Eine Verlängerung der Aktion bleibt ausdrücklich vorbehalten.

Abgebildete Sonderausstattungen sind im Angebot nicht unbedingt berücksichtigt. Alle Angaben basieren auf den Merkmalen des deutschen Marktes.

Audi Zentrum Schwerin

Gebr. Ahnefeld GmbH & Co. KG
Hagenower Chaussee 1b, 19061 Schwerin
Tel.: 03 85 / 6 46 00-64
info@audizentrum-schwerin.de, www.audi-zentrum-schwerin.audi

An einer Probefahrt interessiert?
Code scannen und Termin vereinbaren.
Verbindungskosten laut Mobilfunkvertrag.